DOORSNEDE II GEBOUW B

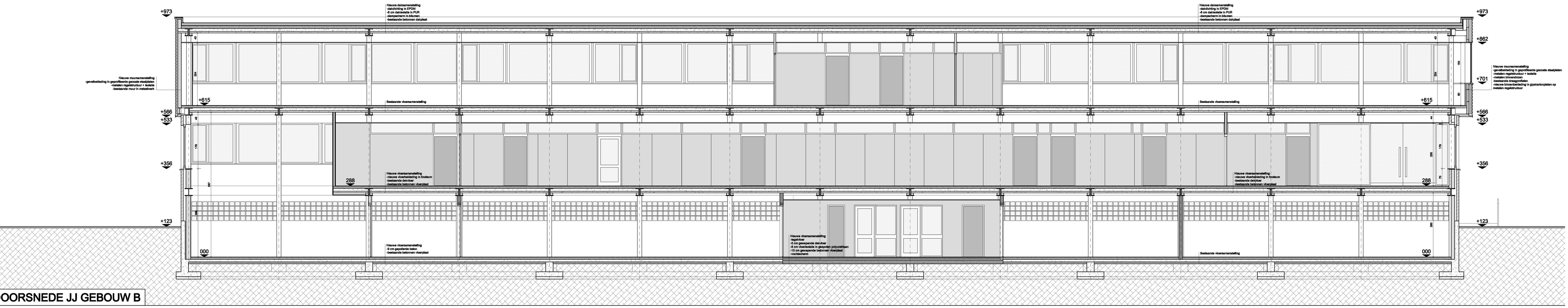

DOORSNEDE JJ GEBOUW B

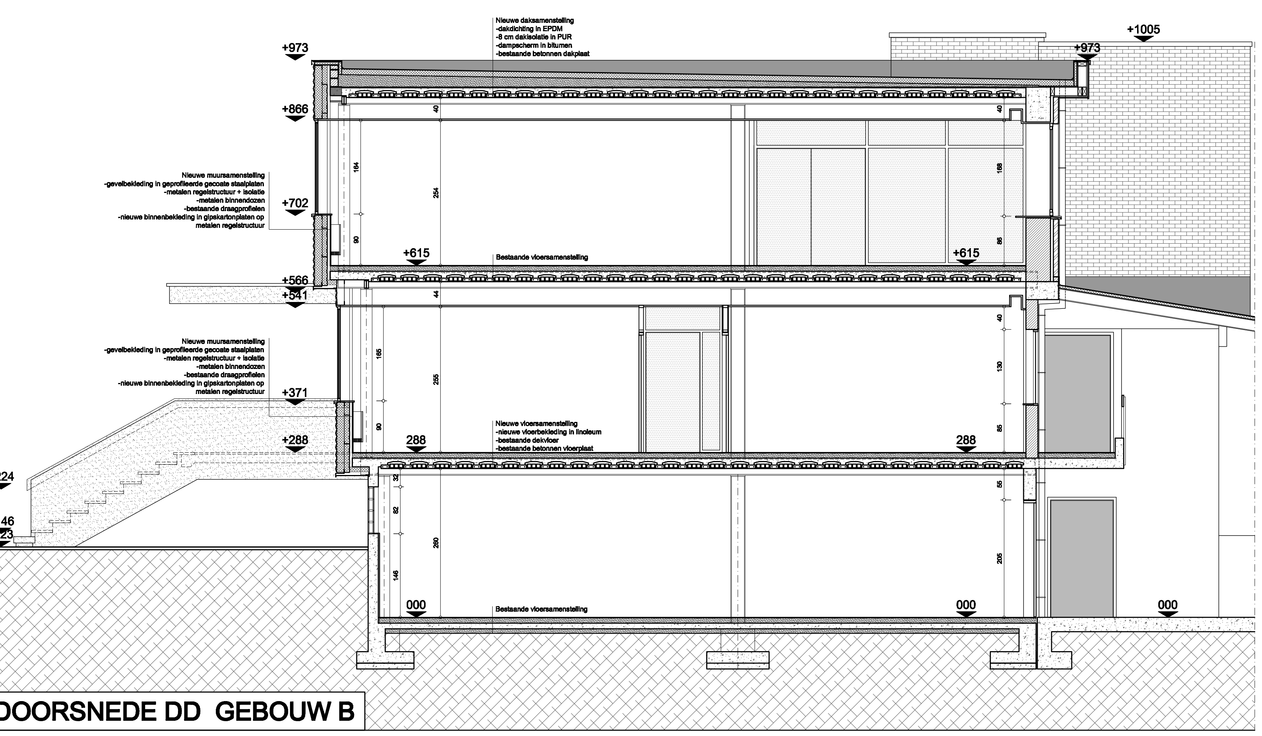

DOORSNEDE DD GEBOUW B

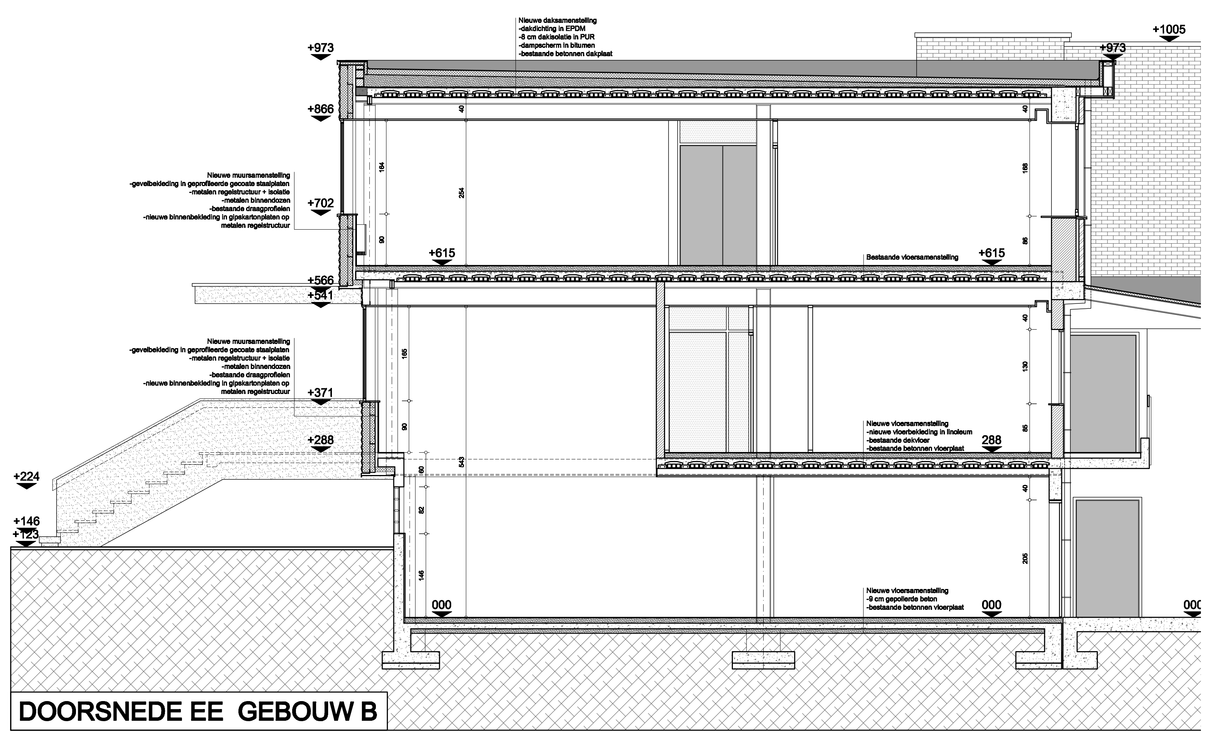

DOORSNEDE EE GEBOUW B

GEVELMATERIALEN TE VERBOUWEN KANTOORGEBOUW B	
1. GEVEL	1.1.: Voor- en zijgevels: Metalen gevelbekleding in geprofileerde bepleting (licht golvend) kleur grijs. 1.2.: Voor- en zijgevels: Handvormbakstenen grijs-bruin
2. PLINT	2.1.: Plint: Beton grijs
3. DORPELS	3.1.: Deurdorpels: Blauwe hardsteen 3.2.: Raamdorpels: Aluminium kleur grijs
4. SCHRUINWERK	4.1.: Buitenschrijnwerk: Aluminium kleur grijs 4.2.: Beglazing: Dubbele isolerende beglazing K1.1.
5. DAK	5.1.: Dakbedekking platte daken: Meerlagige dakdichting volgens regels der kunst 5.2.: Kroonlijsten platte daken: Aluminium dakrandprofiel kleur grijs 5.3.: Regenwaterafvoeren: PE

LEGENDE PLANNEN

RWA regenwater afvoer
AW-FEC standleidingen
REGENWATER
APVALWATER
FAECALIEN
AFBRAAK metselwerk
permanent metselwerk
snelbouw metselwerk
lichte wanden
metselwerk in betonblokken vlgs. lr.
metselwerk in cellenbetonblokken
gewapend beton, wellteds
nieuw metselwerk
thermische isolatie

LEGENDE GEVELS-DOORSNEDEN

gevelsteen
dakbedekking platte daken
betonnen elementen
metalen gevelbekleding
50 meter
brandhaspel 30 m
poederblusser 6 kg
noodverlichting

NR PLANNEN		NIEUWE TOESTAND	
1	INPLANTING	6	KELDERVERDIEPING -1 LOODSEN A EN C
	BESTAANDE TOESTAND	7	KELDERVERDIEPING -1 GEBOUW B
2	KELDERVERDIEPING -1	8	GELIJKVLOERS 0 GEBOUW B
3	GELIJKVLOERS 0 VERDIEPING +1 DAKPLAN	9	VERDIEPING +1 GEBOUW B
4	GEVELS SNEDEN ABCD	10	DAKPLAN GEBOUW B
		11	GEVELS GEBOUW B
		12	SNEDEN GEBOUW B
5	SNEDEN EFGHIJKLM	13	GEVELS LOODSEN A EN C
		14	BUITENAANLEG RIOLERING
		15	RIOLERING B EN A, FUNDERING B EN C
		16	SNEDEN LOODSEN A EN C

OPDRACHT: VERBOUWING VAN FABRIEKSGEBOUWEN TOT GEMEENTELIJKE MAGAZIJNRUIMTE

LIGGING: NIEUWSTRAAT 100 - 8560 WAASMUNSTER
KAD. AFDELING 2 SECTIE C NR.647 T2, 647 G3

OPDRACHTGEVEND BESTUUR: GEMEENTEBESTUUR WAASMUNSTER
VEERDIGHAM 1 – 8560 WAASMUNSTER

ARCHITECT
PAUL DEVAERT
SCHRIKKIGSTRAAT 36 8560 WAASMUNSTER
TEL.+FAX.: 056/ 45.13.30
E-MAIL: paul.devaert@pandora.be

in samenwerking met
KRIS VAN BUYNDER
HEIBEERSTRAAT 70 8520 MOEN(KUR)
TEL.+FAX.: 056/ 41.08.44
E-MAIL: info@kristenvanbuynder.be

schaal	datum	inhoud	wijzigingen		plannr.
1/50	25-06-2010	ONTWERP	A	06-09-2010	12 B -16
		NIEUWE TOESTAND	B	08-10-2010	
		SNEDEN B			

VOOR AKKOORD
HET OPDRACHTGEVEND BESTUUR

DE ARCHITECT