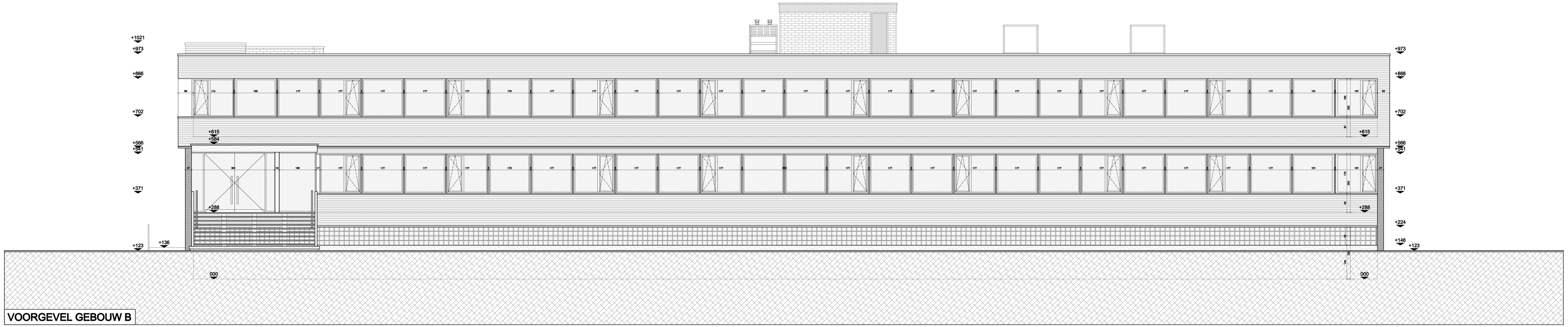

VOORGEVEL GEBOUW B

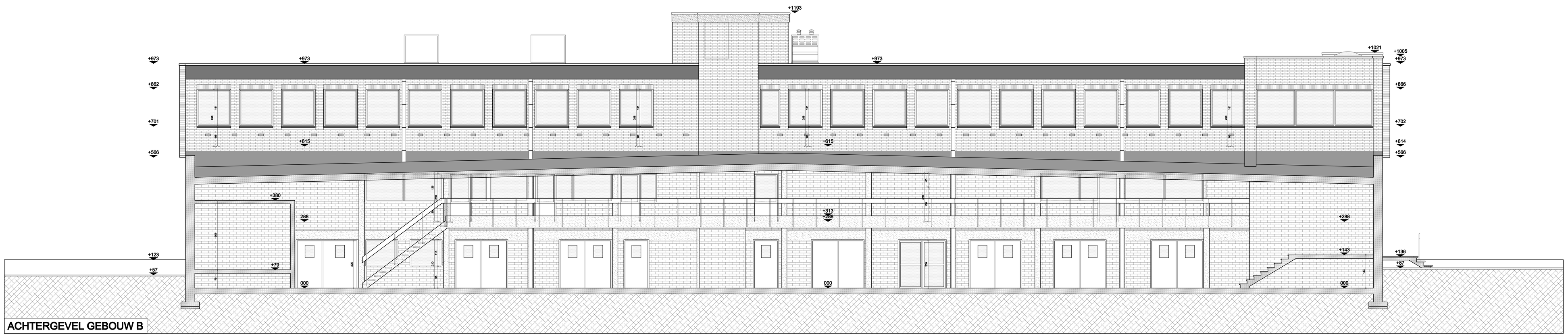

ACHTERGEVEL GEBOUW B

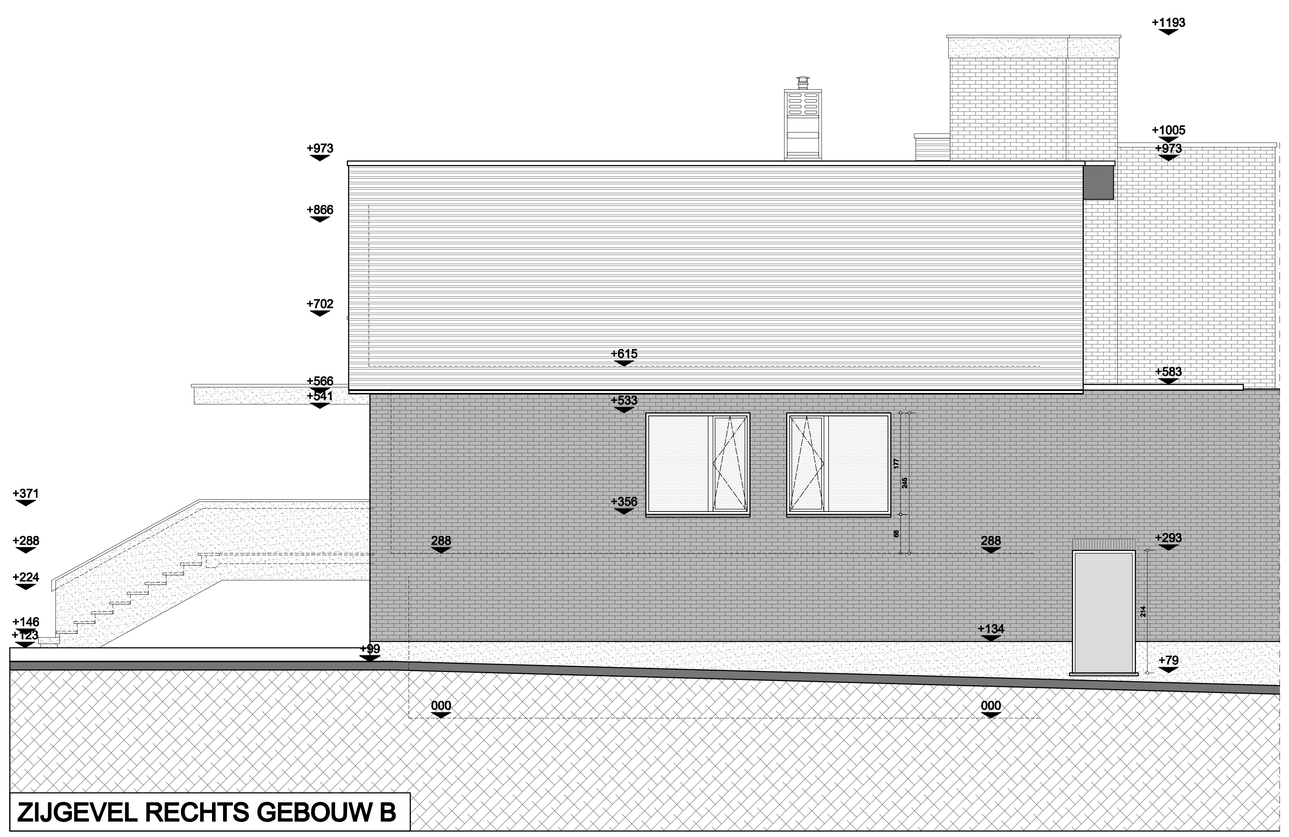

ZIJGEVEL RECHTS GEBOUW B

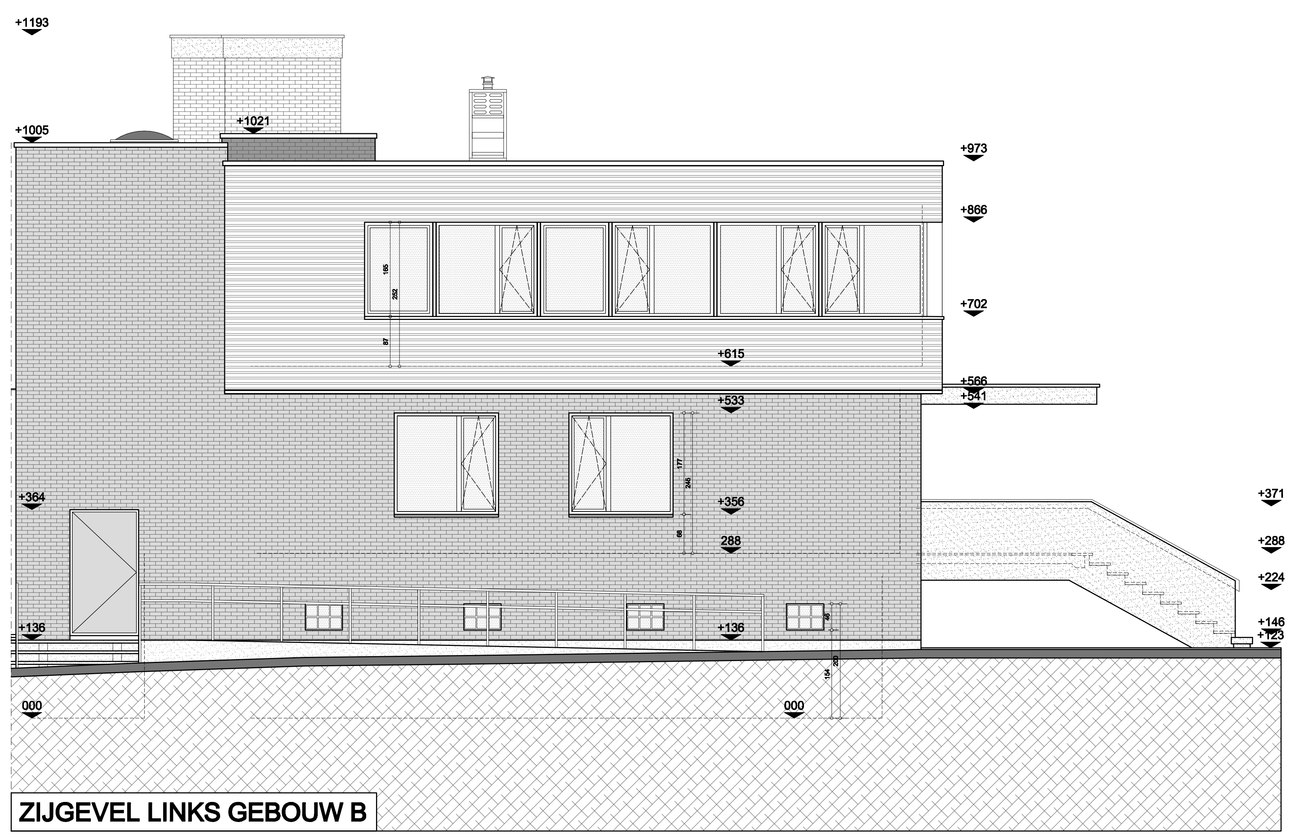

ZIJGEVEL LINKS GEBOUW B

GEVELMATERIALEN TE VERBOUWEN KANTOORGEBOUW B	
1. GEVEL	1.1.: Voor- en zijgevels: Metalen gevelbekleding in gepoliceerde beplating (licht galvanz) kleur grijs. 1.2.: Voor- en zijgevels: Handvormbakstenen grijs-bruin
2. PLINT	2.1.: Plint: Beton grijs
3. DORPELS	3.1.: Deurdorpels: Blauwe hardsteen 3.2.: Raamdorpels: Aluminium kleur grijs
4. SCHRUINWERK	4.1.: Buitenschrijnwerk: Aluminium kleur grijs 4.2.: Beglazing: Dubbele isolerende beglazing K1.1.
5. DAK	5.1.: Daldekbekling platte delen: Meerlagige dakdichting volgens regels der kunst 5.2.: Kroonlijsten platte delen: Aluminium dakrandprofiel kleur grijs 5.3.: Regenwaterafvoeren: PE

LEGENDE PLANNEN

RWA regenwater afvoer

AW-RBO aansluitleidingen

REGENWATER

AFVALWATER

FAECALIEN

AFBRAAK metselwerk

parement metselwerk

eraflbouw metselwerk

lichte wanden

metselwerk in betonblokken vgls. k.

metselwerk in cellenbetonblokken

gewapend beton, wellwalk

steiger metselwerk

theoretische bodem

LEGENDE GEVELS-DOORSNEDEN

gevelsteen

dakbekbekling platte delen

betonnen elementen

metalen gevelbekleding

IN KAART

brandhaspel 30 m

poederblusser 6 kg

noodverlichting

NR PLANNEN		NIEUWE TOESTAND	
1	INPLANTING	6	KELDERVERDIEPING -1 LOODBEN A EN C
	BESTAANDE TOESTAND	7	KELDERVERDIEPING -1 GEBOUW B
2	KELDERVERDIEPING -1	8	GELIJKVLOERS 0 GEBOUW B
3	GELIJKVLOERS 0 VERDIEPING +1 DAKPLAN	9	VERDIEPING +1 GEBOUW B
4	GEVELS SNEDEN ABCD	10	DAKPLAN GEBOUW B
5	SNEDEN EFGHIJKLM	11	GEVELS GEBOUW B
		12	SNEDEN GEBOUW B
		13	GEVELS LOODBEN A EN C
		14	BUITENAANLEG RIOLERING
		15	RIOLERING B EN A, FUNDERING B EN C
		16	SNEDEN LOODBEN A EN C

OPDRACHT	VERBOUWING VAN FABRIEKSGEBOUWEN TOT GEMEENTELIJKE MAGAZIJNRUIMTE
LIGGING	HEIMESTRAAT 105 - 8200 WAASMUNSTER KAD. AFDELING 2 SECTIE C NR 847 T3, 847 G9
OPDRACHTGEVEND BESTUUR	GEMEENTEBESTUUR WAASMUNSTER VERSCHAVE 1 - 8200 WAASMUNSTER

ARCHITECT

PAUL DEVAERT
SCHRIKKERSTRAAT 39, 8200 WAASMUNSTER
TEL. 050/40.00.00 - FAX. 050/40.00.01
E-MAIL: paul.devaert@skynet.be

In samenwerking met

KRIS VAN BUYNDER
HEIMESTRAAT 79 8200 SCHIERVELDE
TEL. 050/36.00.00 - FAX. 050/36.00.01
E-MAIL: TEAM@KRIS-VAN-BUYNDER.BE

schaal	datum	inhoud	wijzigingen		plannr.
1/50	25-06-2010	ONTWERP	A	06-09-2010	11 B -16
		NIEUWE TOESTAND	B	08-10-2010	
		GEVELS B			

VOOR AKKOORD
HET OPDRACHTGEVEND BESTUUR

DE ARCHITECT