

TER AANDACHT VAN DE UITVOERERS VAN DE WERKEN
IN DE NABIJHEID VAN DE OP ONDERHAVIG PLAN GETEKENE
ONDERGRONDSE LEIDINGEN.

Dit plan wordt medegedeeld als aanwijzing en zonder
waarborg van nauwkeurigheid. De aanwezigheid van de
aftakkingen voor huisaansluitingen zijn meestal niet
aangetekend ten opzichte van de hoofdleidingen. Bijgevolg
kunnen de aanduidingen door onderhavig plan verstrekt,
de aannemer geenszins ontlasten van zijn gebruikelijke
aansprakelijkheid voor ongevallen of beschadigingen die
gedurende of ingevolge de door hem uitgevoerde werken
zouden kunnen voorkomen.

Waarschuwingstekst

WMS3030

WMS3030: WAASMUNSTER
Oudeheerweg-Heide

Dijkstraat 8
2630 Aartselaar
Tel.: 03 450 45 11
Fax: 03 458 30 20

LIGGINGSPLAN

Schaal : 1/10.000

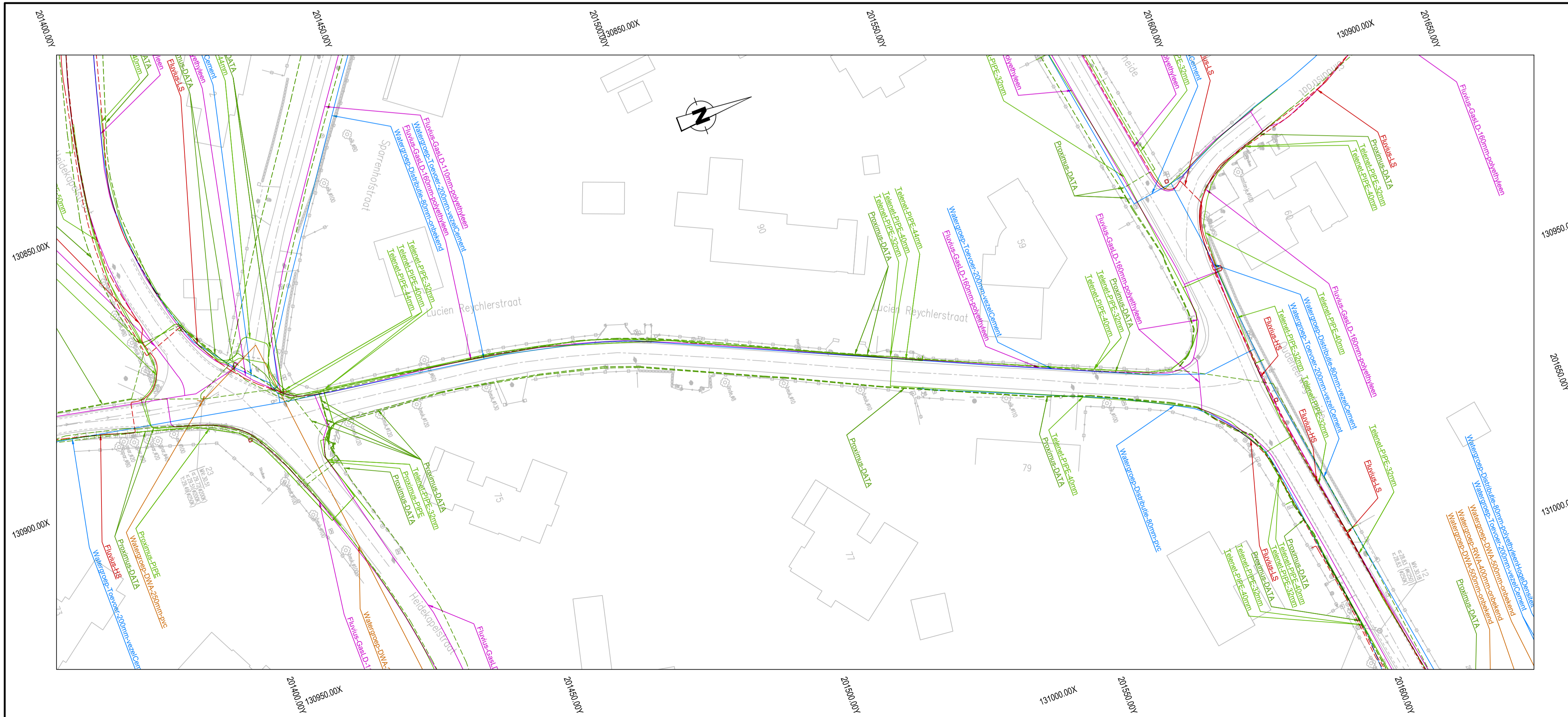
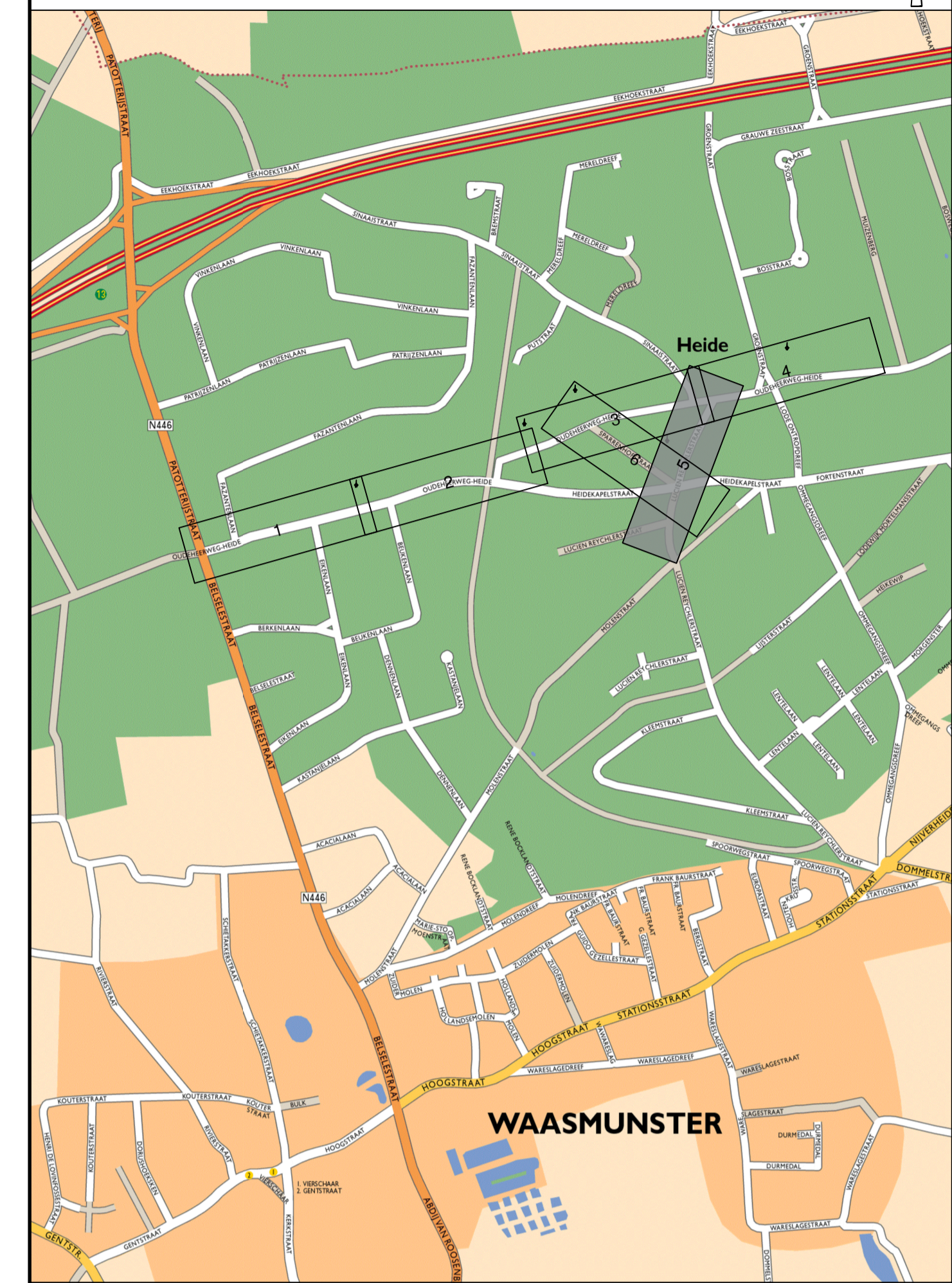

Aquafin NV
Dijkstraat 8
2630 Aartselaar
Tel.: 03 450 45 11
www.aquafin.be

Provincie: Oost-Vlaanderen
Stad/Gemeente: Waasmunster

Projectnaam: Oudeheerweg-Heide
Projectnummer: WMS3030
Titel: **Plannen leidingen openbaar nut**

Bouwheer
riopact
Projectmanager
Jens Van Damme

Plannummer
WMS3030/1/2-5.5/6

Studiebureau
SWECO
Teamleider
Robby Beyers
Projectleider
Arne Staepels
vestiging Berchem
Proothofweg 2-4
B-2650 Antwerpen
T +32 (0)2 383 06 40
www.swecobelgium.be

Nr.	Datum.	Historiek	
1	01/04/2025	Voorontwerp	
2	14/06/2025	Voorontwerp (update)	
3	14/02/2025	Voorontwerp (update)	
4	11/07/2025	Aanbesteding (draft)	JDS
5	18/07/2025	Aanbesteding (draft)	
6	06/11/2025	Aanbesteding	

gemeente
Gemeente/Stad

Aannemer

Schaal: 1:500
Plan opp.:
Dossiernummer STB: 0008871577
Dossiernummer aannemer:
Bestandsnaam: 0008871577_I_BES_01.dwg