

Proces - Verbaal van OPMETING en OPSPLITSING

Gemeente Waasmunster, 2^o Afdeling,
Sectie C, deel 1624 Y2

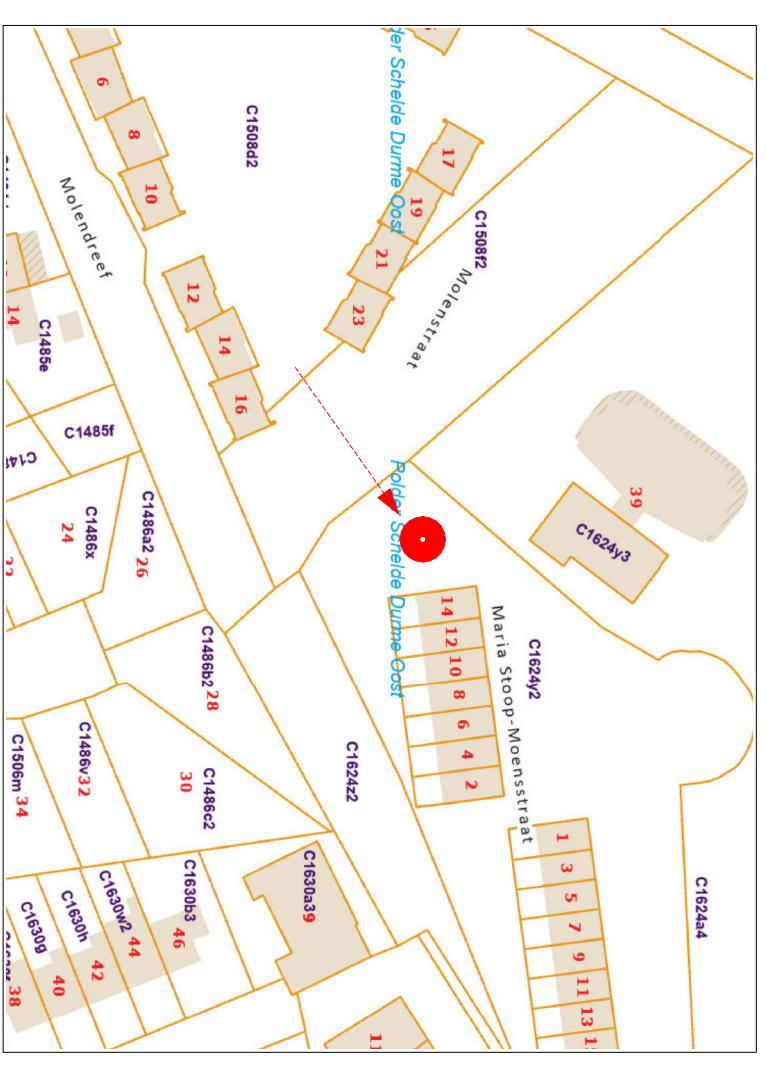
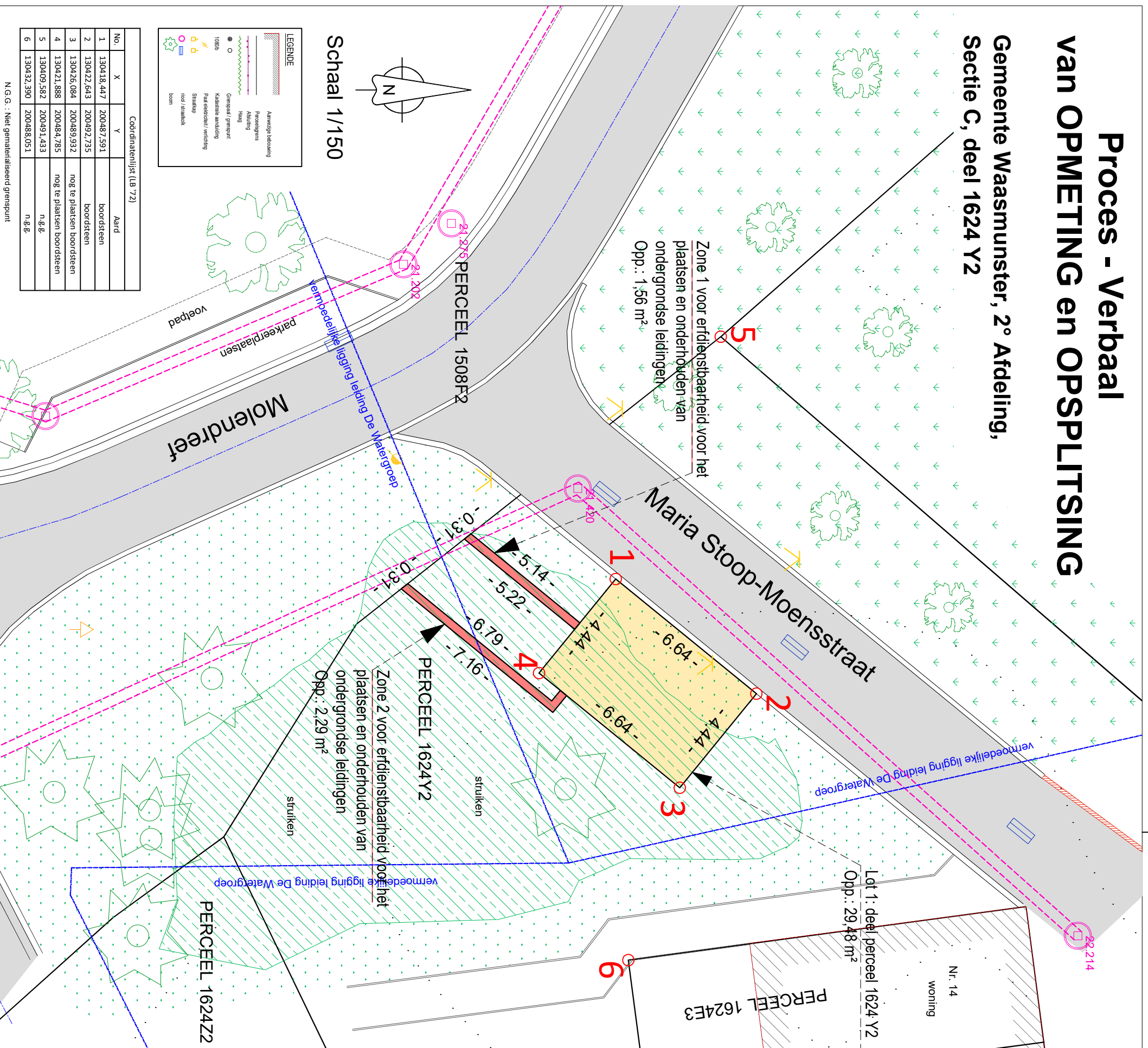

Opgemaakt door ondergetekende landmeter-expert, beëdigd voor de Rechtbank van 1^o aanleg op 28 februari 2013, ingeschreven op het tableau van landmeters-experten n^o LAN 13 1538,

ik heb bevonden dat het omroerend goed, aangeduid in gele kleur, hierna genoemd "Lot 1", voorgesteld door de veelhoek "1-2-3-4-1", kadastraal gekend als Waasmunster, 2^{de} afdeling, sectie C, deel van perceel 1624 Y2, een oppervlakte heeft van **29,48 m²**.

In de zone, aangeduid in rode kleur, wordt een erfdiensbaarheid voor het plaatsen en onderhouden van ondergrondse leidingen gevestigd.

Het plan werd opgenomen in de database van de afbakeningsplannen met als ref.nr.

Beschrijving der grenzen:

- Grenslijn 1-2: rand verharding
- Grenslijn 2-3: rand nog te plaatsen verharding
- Grenslijn 3-4: rand nog te plaatsen verharding
- Grenslijn 4-1: rand nog te plaatsen verharding

Te Herzele, 21 januari 2026.

Voor Dender Topo,

David Coryn
landmeter-expert
Steenhuizestraat 45 - 9550 Herzele
landmeter@dendertopo.be

DENDERTOPO
LANDMETEN & EXPERTISE