

**JAARREKENING EN/OF ANDERE OVEREENKOMSTIG HET
WETBOEK VAN VENNOOTSCHAPPEN EN VERENIGINGEN NEER
TE LEGGEN DOCUMENTEN**

IDENTIFICATIEGEGEVENS (op datum van neerlegging)

NAAM: IGS WESTLEDE

Rechtsvorm: Coöperatieve vennootschap

Adres: SMALLE HEERWEG Nr.: 60 Bus:

Postnummer: 9080 Gemeente: Lochristi

Land: België

Rechtspersonenregister (RPR) - Ondernemingsrechtbank van Gent, afdeling Gent

Internetadres¹: www.westlede.be

E-mailadres¹ sven.debacker@westlede.be

Ondernemingsnummer **0219.805.958**

DATUM **21 / 11 / 2018** van de neerlegging van het recentste stuk dat de datum van bekendmaking van de oprichtingsakte en van de akte tot statutenwijziging vermeldt.

Deze neerlegging betreft:

de JAARREKENING in **EUR** goedgekeurd door de algemene vergadering van **30 / 05 / 2023**

de ANDERE DOCUMENTEN

met betrekking tot

het boekjaar dat de periode dekt van **01 / 01 / 2022** tot **31 / 12 / 2022**

het vorig boekjaar van de jaarrekening van **01 / 01 / 2021** tot **31 / 12 / 2021**

De bedragen van het vorige boekjaar ~~zijn niet~~² identiek met die welke eerder openbaar werden gemaakt.

Totaal aantal neergelegde bladen: 93 Nummers van de secties van het standaardmodel die niet werden neergelegd omdat ze niet dienstig zijn: 6.1, 6.2.1, 6.2.2, 6.2.3, 6.2.4, 6.2.5, 6.3.4, 6.4.1, 6.5.2, 6.7.2, 6.8, 6.14, 6.17, 6.18.1, 6.18.2, 6.20, 8, 9, 12, 13, 14

1 Facultatieve vermelding.

2 Schrapen wat niet van toepassing is.

Handtekening
(naam en hoedanigheid)

Handtekening
(naam en hoedanigheid)

**LIJST VAN DE BESTUURDERS, ZAAKVOERDERS EN
COMMISSARISSEN EN VERKLARING BETREFFENDE EEN
AANVULLENDE OPDRACHT VOOR NAZICHT OF CORRECTIE**

LIJST VAN DE BESTUURDERS, ZAAKVOERDERS EN COMMISSARISSEN

VOLLEDIGE LIJST met naam, voornamen, beroep, woonplaats (adres, nummer, postnummer en gemeente) en functie in de vennootschap

<i>ZENEB BENSALIA</i> <i>Langeblikstraat 28, 9032 Wondelgem, België</i>	<i>Bestuurder</i> <i>20/03/2019 -</i>
<i>Maarten BLOMMAERT</i> <i>Lindenstraat 101, 9300 Aalst, België</i>	<i>Ondervoorzitter van de Raad van Bestuur</i> <i>14/06/2022 -</i>
<i>Karla BRONSELAER</i> <i>Onkerzelestraat 151 bus AB2, 9500 Geraardsbergen, België</i>	<i>Bestuurder</i> <i>20/03/2019 -</i>
<i>Katie COPPENS</i> <i>Rospijkstraat 5, 9400 Ninove, België</i>	<i>Bestuurder</i> <i>20/03/2019 -</i>
<i>Karlijn DEENE</i> <i>J. Kluykensstraat 25 bus 8, 9000 Gent, België</i>	<i>Bestuurder</i> <i>20/03/2019 -</i>
<i>Luc DE RYCK</i> <i>Oeverstraat 71, 9140 Temse, België</i>	<i>Bestuurder</i> <i>20/03/2019 - 14/06/2022</i>
<i>CLAUDINE DE WAELE</i> <i>BAUTSCHOOT 72, 9160 Lokeren, België</i>	<i>Bestuurder</i> <i>20/03/2019 -</i>
<i>Yves DESWAENE</i> <i>Dorp-West 95, 9080 Lochristi, België</i>	<i>Voorzitter van de Raad van Bestuur</i> <i>20/03/2019 -</i>
<i>Isabelle HEYNDRICKX</i> <i>Karel van de Woestijnestraat 5, 9000 Gent, België</i>	<i>Ondervoorzitter van de Raad van Bestuur</i> <i>01/06/2021 -</i>
<i>Bert HEYNSSSENS</i> <i>Voortstraat 65 bus 1, 9970 Kaprijke, België</i>	<i>Bestuurder</i> <i>20/03/2019 -</i>
<i>Danny LAUWERYNS</i> <i>Lambrechtstraat 30, 9700 Oudenaarde, België</i>	<i>Bestuurder</i> <i>01/06/2021 -</i>
<i>Bart NOBELS</i> <i>Broekantstraat 99, 9200 Dendermonde, België</i>	<i>Bestuurder</i> <i>20/03/2019 -</i>
<i>Wim VAN DAMME</i> <i>Frans Uytenhovestraat 37, 9000 Gent, België</i>	<i>Bestuurder</i> <i>20/03/2019 -</i>
<i>Kelly VAN ELSLANDE</i> <i>Rootputhof 8, 9100 Sint-Niklaas, België</i>	<i>Bestuurder</i> <i>20/03/2019 -</i>
<i>Caroline VAN GEYT</i> <i>Beukenstraat 36, 9820 Merelbeke, België</i>	<i>Bestuurder</i> <i>20/03/2019 -</i>
<i>CAROLINE VERDOODT</i> <i>A. Nichelstraat 2 bus 5, 9300 Aalst, België</i>	<i>Ondervoorzitter van de Raad van Bestuur</i> <i>20/03/2019 - 14/06/2022</i>
<i>Debby VERMEIREN</i> <i>Oeverstraat 71, 9140 Temse, België</i>	<i>Bestuurder</i> <i>14/06/2022 -</i>

LIJST VAN DE BESTUURDERS, ZAAKVOERDERS EN COMMISSARISSEN (VERVOLG)

VOLLEDIGE LIJST met naam, voornamen, beroep, woonplaats (adres, nummer, postnummer en gemeente) en functie in de vennootschap

KPMG BEDRIJFSREVISOREN BV

Nr.: 0419.122.548

Luchthaven Brussel Nationaal 1 bus K, 1930 Zaventem, België

Lidmaatschapsnr.: B00001

Commissaris

05/06/2022 - 30/06/2025

Vertegenwoordigd door:

Wim HEYNDRICKX

(Revisor)

Sluisweg 2 bus 8, 9000 Gent, België

Lidmaatschapsnr.: A01925

VERKLARING BETREFFENDE EEN AANVULLENDE OPDRACHT VOOR NAZICHT OF CORRECTIE

Het bestuursorgaan verklaart dat geen enkele opdracht voor nazicht of correctie werd gegeven aan iemand die daar wettelijk niet toe gemachtigd is met toepassing van de artikelen 34 en 37 van de wet van 22 april 1999 betreffende de boekhoudkundige en fiscale beroepen.

De jaarrekening ~~werd~~ / **werd niet*** geverifieerd of gecorrigeerd door een externe accountant of door een bedrijfsrevisor die niet de commissaris is.

In bevestigend geval, moeten hierna worden vermeld: naam, voornamen, beroep en woonplaats van elke externe accountant of bedrijfsrevisor en zijn lidmaatschapsnummer bij zijn Instituut, evenals de aard van zijn opdracht:

- A. Het voeren van de boekhouding van de vennootschap**,
- B. Het opstellen van de jaarrekening**,
- C. Het verifiëren van de jaarrekening en/of
- D. Het corrigeren van de jaarrekening.

Indien taken bedoeld onder A. of onder B. uitgevoerd zijn door erkende boekhouders of door erkende boekhouders-fiscalisten, kunnen hierna worden vermeld: naam, voornamen, beroep en woonplaats van elke erkende boekhouder of erkende boekhouder-fiscalist en zijn lidmaatschapsnummer bij het Beroepsinstituut van erkende Boekhouders en Fiscalisten, evenals de aard van zijn opdracht.

Naam, voornamen, beroep en woonplaats	Lidmaatschapsnummer	Aard van de opdracht (A, B, C en/of D)

* Schrapen wat niet van toepassing is.

** Facultatieve vermelding.

JAARREKENING

BALANS NA WINSTVERDELING

	Toel.	Codes	Boekjaar	Vorig boekjaar
ACTIVA				
Oprichtingskosten	6.1	20
VASTE ACTIVA		21/28	19.799.726,52	20.654.037,71
Immateriële vaste activa	6.2	21
Materiële vaste activa	6.3	22/27	19.685.882,63	20.540.293,82
Terreinen en gebouwen		22	17.328.399,88	18.056.400,47
Installaties, machines en uitrusting		23	1.161.609,58	1.394.966,73
Meubilair en rollend materieel		24	609.906,28	686.889,93
Leasing en soortgelijke rechten		25
Overige materiële vaste activa		26	402.036,69	402.036,69
Activa in aanbouw en vooruitbetalingen		27	183.930,20
Financiële vaste activa	6.4/6.5.1	28	113.843,89	113.743,89
Verbonden ondernemingen	6.15	280/1
Deelnemingen		280
Vorderingen		281
Ondernemingen waarmee een deelnemingsverhouding bestaat	6.15	282/3	103.170,00	103.170,00
Deelnemingen		282	103.170,00	103.170,00
Vorderingen		283
Andere financiële vaste activa		284/8	10.673,89	10.573,89
Aandelen		284	10.324,12	10.299,12
Vorderingen en borgtochten in contanten		285/8	349,77	274,77

	Toel.	Codes	Boekjaar	Vorig boekjaar
VLOTTENDE ACTIVA		29/58	2.700.520,18	2.369.762,66
Vorderingen op meer dan één jaar		29
Handelsvorderingen		290
Overige vorderingen		291
Vorraden en bestellingen in uitvoering		3	108.506,85	46.067,89
Vorraden		30/36	108.506,85	46.067,89
Grond- en hulpstoffen		30/31	108.506,85	46.067,89
Goederen in bewerking		32
Gereed product		33
Handelsgoederen		34
Onroerende goederen bestemd voor verkoop		35
Vooruitbetalingen		36
Bestellingen in uitvoering		37
Vorderingen op ten hoogste één jaar		40/41	695.213,95	657.142,46
Handelsvorderingen		40	608.127,20	495.310,04
Overige vorderingen		41	87.086,75	161.832,42
Geldbeleggingen	6.5.1/6.6	50/53
Eigen aandelen		50
Overige beleggingen		51/53
Liquide middelen		54/58	1.832.839,69	1.607.579,64
Overlopende rekeningen	6.6	490/1	63.959,69	58.972,67
TOTAAL VAN DE ACTIVA		20/58	22.500.246,70	23.023.800,37

	Toel.	Codes	Boekjaar	Vorig boekjaar
PASSIVA				
EIGEN VERMOGEN		10/15	18.002.746,77	19.114.772,33
Inbreng	6.7.1	10/11	3.073.016,79	3.073.016,79
Kapitaal		10	3.073.016,79	3.073.016,79
Geplaatst kapitaal		100	3.073.016,79	3.073.016,79
Niet-opgevraagd kapitaal ⁴		101
Buiten kapitaal		11
Uitgiftepremies		1100/10
Andere		1100/19
Herwaarderingsmeerwaarden		12	24.146,15
Reserves		13	11.862.190,25	12.716.535,59
Onbeschikbare reserves		130/1	9.970.863,47	9.946.717,32
Wettelijke reserve		130	476.281,67	476.281,67
Statutair onbeschikbare reserves		1311	9.494.581,80	9.470.435,65
Inkoop eigen aandelen		1312
Financiële steunverlening		1313
Overige		1319
Belastingvrije reserves		132
Beschikbare reserves		133	1.891.326,78	2.769.818,27
Overgedragen winst (verlies)		14
Kapitaalsubsidies		15	3.067.539,73	3.301.073,80
Voorschot aan de vennoten op de verdeling van het netto-actief ⁵		19
VOORZIENINGEN EN UITGESTELDE BELASTINGEN		16	2.200.000,00	1.515.550,16
Voorzieningen voor risico's en kosten		160/5	2.200.000,00	1.515.550,16
Pensioenen en soortgelijke verplichtingen		160	2.200.000,00	1.500.000,00
Belastingen		161
Grote herstellings- en onderhoudswerken		162
Milieuverplichtingen		163	15.550,16
Overige risico's en kosten	6.8	164/5
Uitgestelde belastingen		168

⁴ Bedrag in mindering te brengen van het geplaatste kapitaal

⁵ Bedrag in mindering te brengen van de andere bestanddelen van het eigen vermogen

	Toel.	Codes	Boekjaar	Vorig boekjaar
SCHULDEN		17/49	2.297.499,93	2.393.477,88
Schulden op meer dan één jaar	6.9	17	265.500,00	309.750,00
Financiële schulden		170/4	265.500,00	309.750,00
Achtergestelde leningen		170
Niet-achtergestelde obligatieleningen		171
Leasingschulden en soortgelijke schulden		172
Kredietinstellingen		173
Overige leningen		174	265.500,00	309.750,00
Handelsschulden		175
Leveranciers		1750
Te betalen wissels		1751
Vooruitbetalingen op bestellingen		176
Overige schulden		178/9
Schulden op ten hoogste één jaar	6.9	42/48	2.028.983,00	2.083.727,88
Schulden op meer dan één jaar die binnen het jaar vervallen		42
Financiële schulden		43	45.798,75	46.020,00
Kredietinstellingen		430/8	1.548,75	1.770,00
Overige leningen		439	44.250,00	44.250,00
Handelsschulden		44	269.221,16	570.960,78
Leveranciers		440/4	269.221,16	570.960,78
Te betalen wissels		441
Vooruitbetalingen op bestellingen		46
Schulden met betrekking tot belastingen, bezoldigingen en sociale lasten	6.9	45	804.665,77	548.903,37
Belastingen		450/3	173.651,64	63.218,34
Bezoldigingen en sociale lasten		454/9	631.014,13	485.685,03
Overige schulden		47/48	909.297,32	917.843,73
Overlopende rekeningen	6.9	492/3	3.016,93
TOTAAL VAN DE PASSIVA		10/49	22.500.246,70	23.023.800,37

RESULTATENREKENING

	Toel.	Codes	Boekjaar	Vorig boekjaar
Bedrijfsopbrengsten		70/76A	8.565.049,35	7.247.531,94
Omzet	6.10	70	8.252.572,84	7.043.612,62
Voorraad goederen in bewerking en gereed product en bestellingen in uitvoering: toename (afname)		71
Geproduceerde vaste activa		72
Andere bedrijfsopbrengsten	6.10	74	41.363,37	10.910,49
Niet-recurrente bedrijfsopbrengsten	6.12	76A	271.113,14	193.008,83
Bedrijfskosten		60/66A	9.670.259,95	8.073.539,70
Handelsgoederen, grond- en hulpstoffen		60	1.564.584,51	829.083,71
Aankopen		600/8	1.627.023,47	824.820,93
Voorraad: afname (toename)		609	-62.438,96	4.262,78
Diensten en diverse goederen		61	1.367.519,98	1.075.470,72
Bezoldigingen, sociale lasten en pensioenen	6.10	62	4.177.244,42	3.748.870,68
Afschrijvingen en waardeverminderingen op oprichtingskosten, op immateriële en materiële vaste activa		630	1.599.495,50	1.720.066,41
Waardeverminderingen op voorraden, op bestellingen in uitvoering en op handelsvorderingen: toevoegingen (terugnemingen)	6.10	631/4
Voorzieningen voor risico's en kosten: toevoegingen (bestedingen en terugnemingen)	6.10	635/8	700.000,00	500.000,00
Andere bedrijfskosten	6.10	640/8	40.265,36	723,33
Als herstructureringskosten geactiveerde bedrijfskosten ..(-)		649
Niet-recurrente bedrijfskosten	6.12	66A	221.150,18	199.324,85
Bedrijfswinst (Bedrijfsverlies)		9901	-1.105.210,60	-826.007,76

	Toel.	Codes	Boekjaar	Vorig boekjaar
Financiële opbrengsten		75/76B	234.219,22	297.735,37
Recurrente financiële opbrengsten		75	234.219,22	297.735,37
Opbrengsten uit financiële vaste activa		750
Opbrengsten uit vlottende activa		751	565,51
Andere financiële opbrengsten	6.11	752/9	234.219,22	297.169,86
Niet-recurrente financiële opbrengsten	6.12	76B
Financiële kosten		65/66B	4.625,19	18.097,81
Recurrente financiële kosten	6.11	65	4.625,19	18.097,81
Kosten van schulden		650	3.319,08	2.566,69
Waardeverminderingen op vlottende activa andere dan voorraden, bestellingen in uitvoering en handels- vorderingen: toevoegingen (terugnemingen)		651
Andere financiële kosten		652/9	1.306,11	15.531,12
Niet-recurrente financiële kosten	6.12	66B
Winst (Verlies) van het boekjaar vóór belasting		9903	-875.616,57	-546.370,20
Onttrekking aan de uitgestelde belastingen		780
Overboeking naar de uitgestelde belastingen		680
Belastingen op het resultaat		67/77	2.874,92	3.089,67
Belastingen	6.13	670/3	2.874,92	3.089,67
Regularisering van belastingen en terugneming van voorzieningen voor belastingen		77
Winst (Verlies) van het boekjaar		9904	-878.491,49	-549.459,87
Onttrekking aan de belastingvrije reserves		789
Overboeking naar de belastingvrije reserves		689
Te bestemmen winst (verlies) van het boekjaar		9905	-878.491,49	-549.459,87

RESULTAATVERWERKING

	Codes	Boekjaar	Vorig boekjaar
Te bestemmen winst (verlies)(+)/(-)	9906	-878.491,49	-549.459,87
Te bestemmen winst (verlies) van het boekjaar(+)/(-)	(9905)	-878.491,49	-549.459,87
Overgedragen winst (verlies) van het vorige boekjaar(+)/(-)	14P
Onttrekking aan het eigen vermogen	791/2	878.491,49	549.459,87
aan de inbreng	791
aan de reserves	792	878.491,49	549.459,87
Toevoeging aan het eigen vermogen	691/2
aan de inbreng	691
aan de wettelijke reserve	6920
aan de overige reserves	6921
Over te dragen winst (verlies)(+)/(-)	(14)
Tussenkost van de vennoten in het verlies	794
Uit te keren winst	694/7
Vergoeding van de inbreng	694
Bestuurders of zaakvoerders	695
Werknemers	696
Andere rechthebbenden	697

STAAT VAN DE MATERIËLE VASTE ACTIVA

	Codes	Boekjaar	Vorig boekjaar
TERREINEN EN GEBOUWEN			
Aanschaffingswaarde per einde van het boekjaar	8191P	xxxxxxxxxxxxxxxx	29.812.654,34
Mutaties tijdens het boekjaar			
Aanschaffingen, met inbegrip van de geproduceerde vaste activa	8161	39.193,21	
Overdrachten en buitengebruikstellingen	8171	
Overboekingen van een post naar een andere(+)/(-)	8181	
Aanschaffingswaarde per einde van het boekjaar	8191	29.851.847,55	
Meerwaarden per einde van het boekjaar	8251P	xxxxxxxxxxxxxxxx	539.831,85
Mutaties tijdens het boekjaar			
Geboekt	8211	
Verworven van derden	8221	
Afgeboekt	8231	
Overgeboekt van een post naar een andere(+)/(-)	8241	
Meerwaarden per einde van het boekjaar	8251	539.831,85	
Afschrijvingen en waardeverminderingen per einde van het boekjaar	8321P	xxxxxxxxxxxxxxxx	12.296.085,72
Mutaties tijdens het boekjaar			
Geboekt	8271	767.193,80	
Teruggenomen	8281	
Verworven van derden	8291	
Afgeboekt na overdrachten en buitengebruikstellingen	8301	
Overgeboekt van een post naar een andere(+)/(-)	8311	
Afschrijvingen en waardeverminderingen per einde van het boekjaar	8321	13.063.279,52	
NETTOBOEKWAARDE PER EINDE VAN HET BOEKJAAR	(22)	17.328.399,88	

	Codes	Boekjaar	Vorig boekjaar
INSTALLATIES, MACHINES EN UITRUSTING			
Aanschaffingswaarde per einde van het boekjaar	8192P	xxxxxxxxxxxxxxxx	7.678.132,88
Mutaties tijdens het boekjaar			
Aanschaffingen, met inbegrip van de geproduceerde vaste activa	8162	414.768,32	
Overdrachten en buitengebruikstellingen	8172	
Overboekingen van een post naar een andere(+)/(-)	8182	
Aanschaffingswaarde per einde van het boekjaar	8192	8.092.901,20	
Meerwaarden per einde van het boekjaar	8252P	xxxxxxxxxxxxxxxx	28.254,83
Mutaties tijdens het boekjaar			
Geboekt	8212	
Verworven van derden	8222	
Afgeboekt	8232	
Overgeboekt van een post naar een andere(+)/(-)	8242	
Meerwaarden per einde van het boekjaar	8252	28.254,83	
Afschrijvingen en waardeverminderingen per einde van het boekjaar	8322P	xxxxxxxxxxxxxxxx	6.311.420,98
Mutaties tijdens het boekjaar			
Geboekt	8272	648.125,47	
Teruggenomen	8282	
Verworven van derden	8292	
Afgeboekt na overdrachten en buitengebruikstellingen	8302	
Overgeboekt van een post naar een andere(+)/(-)	8312	
Afschrijvingen en waardeverminderingen per einde van het boekjaar	8322	6.959.546,45	
NETTOBOEKWAARDE PER EINDE VAN HET BOEKJAAR	(23)	1.161.609,58	

	Codes	Boekjaar	Vorig boekjaar
MEUBILAIR EN ROLLEND MATERIEEL			
Aanschaffingswaarde per einde van het boekjaar	8193P	xxxxxxxxxxxxxxxx	2.488.910,13
Mutaties tijdens het boekjaar			
Aanschaffingen, met inbegrip van de geproduceerde vaste activa	8163	118.924,50	
Overdrachten en buitengebruikstellingen	8173	58.659,56	
Overboekingen van een post naar een andere(+)/(-)	8183	
Aanschaffingswaarde per einde van het boekjaar	8193	2.549.175,07	
Meerwaarden per einde van het boekjaar	8253P	xxxxxxxxxxxxxxxx	7.507,33
Mutaties tijdens het boekjaar			
Geboekt	8213	
Verworven van derden	8223	
Afgeboekt	8233	
Overgeboekt van een post naar een andere(+)/(-)	8243	
Meerwaarden per einde van het boekjaar	8253	7.507,33	
Afschrijvingen en waardeverminderingen per einde van het boekjaar	8323P	xxxxxxxxxxxxxxxx	1.809.527,53
Mutaties tijdens het boekjaar			
Geboekt	8273	184.176,23	
Teruggenomen	8283	
Verworven van derden	8293	
Afgeboekt na overdrachten en buitengebruikstellingen	8303	46.927,64	
Overgeboekt van een post naar een andere(+)/(-)	8313	
Afschrijvingen en waardeverminderingen per einde van het boekjaar	8323	1.946.776,12	
NETTOBOEKWAARDE PER EINDE VAN HET BOEKJAAR	(24)	609.906,28	

	Codes	Boekjaar	Vorig boekjaar
OVERIGE MATERIËLE VASTE ACTIVA			
Aanschaffingswaarde per einde van het boekjaar	8195P	xxxxxxxxxxxxxxxx	402.036,69
Mutaties tijdens het boekjaar			
Aanschaffingen, met inbegrip van de geproduceerde vaste activa	8165	
Overdrachten en buitengebruikstellingen	8175	
Overboekingen van een post naar een andere(+)/(-)	8185	
Aanschaffingswaarde per einde van het boekjaar	8195	402.036,69	
Meerwaarden per einde van het boekjaar	8255P	xxxxxxxxxxxxxxxx
Mutaties tijdens het boekjaar			
Geboekt	8215	
Verworven van derden	8225	
Afgeboekt	8235	
Overgeboekt van een post naar een andere(+)/(-)	8245	
Meerwaarden per einde van het boekjaar	8255	
Afschrijvingen en waardeverminderingen per einde van het boekjaar	8325P	xxxxxxxxxxxxxxxx
Mutaties tijdens het boekjaar			
Geboekt	8275	
Teruggenomen	8285	
Verworven van derden	8295	
Afgeboekt na overdrachten en buitengebruikstellingen	8305	
Overgeboekt van een post naar een andere(+)/(-)	8315	
Afschrijvingen en waardeverminderingen per einde van het boekjaar	8325	
NETTOBOEKWAARDE PER EINDE VAN HET BOEKJAAR	(26)	402.036,69	

	Codes	Boekjaar	Vorig boekjaar
ACTIVA IN AANBOUW EN VOORUITBETALINGEN			
Aanschaffingswaarde per einde van het boekjaar	8196P	XXXXXXXXXXXXXXXXXX
Mutaties tijdens het boekjaar			
Aanschaffingen, met inbegrip van de geproduceerde vaste activa	8166	183.930,20	
Overdrachten en buitengebruikstellingen	8176	
Overboekingen van een post naar een andere(+)/(-)	8186	
Aanschaffingswaarde per einde van het boekjaar	8196	183.930,20	
Meerwaarden per einde van het boekjaar	8256P	XXXXXXXXXXXXXXXXXX
Mutaties tijdens het boekjaar			
Geboekt	8216	
Verworven van derden	8226	
Afgeboekt	8236	
Overgeboekt van een post naar een andere(+)/(-)	8246	
Meerwaarden per einde van het boekjaar	8256	
Afschrijvingen en waardeverminderingen per einde van het boekjaar	8326P	XXXXXXXXXXXXXXXXXX
Mutaties tijdens het boekjaar			
Geboekt	8276	
Teruggenomen	8286	
Verworven van derden	8296	
Afgeboekt na overdrachten en buitengebruikstellingen	8306	
Overgeboekt van een post naar een andere(+)/(-)	8316	
Afschrijvingen en waardeverminderingen per einde van het boekjaar	8326	
NETTOBOEKWAARDE PER EINDE VAN HET BOEKJAAR	(27)	183.930,20	

	Codes	Boekjaar	Vorig boekjaar
ONDERNEMINGEN MET DEELNEMINGSVERHOUDING - DEELNEMINGEN EN AANDELEN			
Aanschaffingswaarde per einde van het boekjaar	8392P	XXXXXXXXXXXXXXXXXX	103.170,00
Mutaties tijdens het boekjaar			
Aanschaffingen	8362	
Overdrachten en buitengebruikstellingen	8372	
Overboekingen van een post naar een andere(+)/(-)	8382	
Aanschaffingswaarde per einde van het boekjaar	8392	103.170,00	
Meerwaarden per einde van het boekjaar	8452P	XXXXXXXXXXXXXXXXXX
Mutaties tijdens het boekjaar			
Geboekt	8412	
Verworven van derden	8422	
Afgeboekt	8432	
Overgeboekt van een post naar een andere(+)/(-)	8442	
Meerwaarden per einde van het boekjaar	8452
Waardeverminderingen per einde van het boekjaar	8522P	XXXXXXXXXXXXXXXXXX
Mutaties tijdens het boekjaar			
Geboekt	8472	
Teruggenomen	8482	
Verworven van derden	8492	
Afgeboekt na overdrachten en buitengebruikstellingen	8502	
Overgeboekt van een post naar een andere(+)/(-)	8512	
Waardeverminderingen per einde van het boekjaar	8522
Niet-opgevraagde bedragen per einde van het boekjaar	8552P	XXXXXXXXXXXXXXXXXX
Mutaties tijdens het boekjaar(+)/(-)	8542	
Niet-opgevraagde bedragen per einde van het boekjaar	8552	
NETTOBOEKWAARDE PER EINDE VAN HET BOEKJAAR	(282)	103.170,00	
ONDERNEMINGEN MET DEELNEMINGSVERHOUDING - VORDERINGEN			
NETTOBOEKWAARDE PER EINDE VAN HET BOEKJAAR	283P	XXXXXXXXXXXXXXXXXX
Mutaties tijdens het boekjaar			
Toevoegingen	8582	
Terugbetalingen	8592	
Geboekte waardeverminderingen	8602	
Teruggenomen waardeverminderingen	8612	
Wisselkoersverschillen(+)/(-)	8622	
Overige mutaties(+)/(-)	8632	
NETTOBOEKWAARDE PER EINDE VAN HET BOEKJAAR	(283)	
GECUMULEERDE WAARDEVERMINDERINGEN OP VORDERINGEN PER EINDE BOEKJAAR	8652	

	Codes	Boekjaar	Vorig boekjaar
ANDERE ONDERNEMINGEN - DEELNEMINGEN EN AANDELEN			
Aanschaffingswaarde per einde van het boekjaar	8393P	XXXXXXXXXXXXXXXXXX
Mutaties tijdens het boekjaar			
Aanschaffingen	8363	
Overdrachten en buitengebruikstellingen	8373	
Overboekingen van een post naar een andere(+)/(-)	8383	
Aanschaffingswaarde per einde van het boekjaar	8393	
Meerwaarden per einde van het boekjaar	8453P	XXXXXXXXXXXXXXXXXX	10.299,12
Mutaties tijdens het boekjaar			
Geboekt	8413	25,00	
Verworven van derden	8423	
Afgeboekt	8433	
Overgeboekt van een post naar een andere(+)/(-)	8443	
Meerwaarden per einde van het boekjaar	8453	10.324,12	
Waardeverminderingen per einde van het boekjaar	8523P	XXXXXXXXXXXXXXXXXX
Mutaties tijdens het boekjaar			
Geboekt	8473	
Teruggenomen	8483	
Verworven van derden	8493	
Afgeboekt na overdrachten en buitengebruikstellingen	8503	
Overgeboekt van een post naar een andere(+)/(-)	8513	
Waardeverminderingen per einde van het boekjaar	8523	
Niet-opgevraagde bedragen per einde van het boekjaar	8553P	XXXXXXXXXXXXXXXXXX
Mutaties tijdens het boekjaar(+)/(-)	8543	
Niet-opgevraagde bedragen per einde van het boekjaar	8553	
NETTOBOEKWAARDE PER EINDE VAN HET BOEKJAAR	(284)	10.324,12	
ANDERE ONDERNEMINGEN - VORDERINGEN			
NETTOBOEKWAARDE PER EINDE VAN HET BOEKJAAR	285/8P	XXXXXXXXXXXXXXXXXX	274,77
Mutaties tijdens het boekjaar			
Toevoegingen	8583	75,00	
Terugbetalingen	8593	
Geboekte waardeverminderingen	8603	
Teruggenomen waardeverminderingen	8613	
Wisselkoersverschillen(+)/(-)	8623	
Overige mutaties(+)/(-)	8633	
NETTOBOEKWAARDE PER EINDE VAN HET BOEKJAAR	(285/8)	349,77	
GECUMULEERDE WAARDEVERMINDERINGEN OP VORDERINGEN PER EINDE BOEKJAAR	8653	

INLICHTINGEN OMTRENT DE DEELNEMINGEN**DEELNEMINGEN EN MAATSCHAPPELIJKE RECHTEN IN ANDERE ONDERNEMINGEN**

Hieronder worden de ondernemingen vermeld waarin de vennootschap een deelneming bezit (opgenomen in de posten 280 en 282 van de activa), alsmede de andere ondernemingen waarin de vennootschap maatschappelijke rechten bezit (opgenomen in de posten 284 en 51/53 van de activa) ten belope van ten minste 10% van het kapitaal, van het eigen vermogen of van een soort aandelen van die vennootschap

NAAM, volledig adres van de ZETEL en, zo het een onderneming naar Belgisch recht betreft, het ONDERNEMINGSNUMMER	Aangehouden maatschappelijke rechten				Gegevens geput uit de laatst beschikbare jaarrekening			
	Aard	rechtstreeks		dochters	Jaarrekening per	Muntcode	Eigen vermogen	Nettoresultaat
		Aantal	%	%			(+) of (-) (in eenheden)	
IDETA 0241.098.844 Instelling van openbaar nut RUE SAINT JACUES 11, 7500 Tournai, België	Aandelen (1/4 in de tak crematori"	181	25,0	0,0	31/12/2021	EUR	132.885.110,00	14.197.537,00

GELDBELEGGINGEN EN OVERLOPENDE REKENINGEN (ACTIVA)

	Codes	Boekjaar	Vorig boekjaar
OVERIGE GELDBELEGGINGEN			
Aandelen en geldbeleggingen andere dan vastrentende beleggingen	51
Aandelen - Boekwaarde verhoogd met het niet-opgevraagde bedrag	8681
Aandelen - Niet-opgevraagd bedrag	8682
Edele metalen en kunstwerken	8683
Vastrentende effecten	52
Vastrentende effecten uitgegeven door kredietinstellingen	8684
Termijnrekeningen bij kredietinstellingen	53
Met een resterende looptijd of opzegtermijn van			
hoogstens één maand	8686
meer dan één maand en hoogstens één jaar	8687
meer dan één jaar	8688
Hierboven niet-opgenomen overige geldbeleggingen	8689

	Boekjaar
OVERLOPENDE REKENINGEN	
Uitsplitsing van de post 490/1 van de activa indien daaronder een belangrijk bedrag voorkomt	
<i>Vooruitbetaalde verzekeringen</i>	49.217,14
<i>Diverse vooruitbetaalde kosten</i>	14.742,55
.....
.....

STAAT VAN HET KAPITAAL EN DE AANDEELHOUDERSSTRUCTUUR

STAAT VAN HET KAPITAAL

Kapitaal

Geplaatst kapitaal per einde van het boekjaar
 Geplaatst kapitaal per einde van het boekjaar

Codes	Boekjaar	Vorig boekjaar
100P	xxxxxxxxxxxxxxxx	3.073.016,79
(100)	3.073.016,79	

Wijzigingen tijdens het boekjaar

Samenstelling van het kapitaal
 Soorten aandelen
 gemeentes

Aandelen op naam
 Gedematerialiseerde aandelen

Codes	Bedragen	Aantal aandelen

	3.073.016,79	1.240

8702	xxxxxxxxxxxxxxxx
8703	xxxxxxxxxxxxxxxx

Niet-gestort kapitaal

Niet-opgevraagd kapitaal
 Opgevraagd, niet-gestort kapitaal
 Aandeelhouders die nog moeten volstorten

Codes	Niet-opgevraagd bedrag	Opgevraagd, niet-gestort bedrag
(101)	xxxxxxxxxxxxxxxx
8712	xxxxxxxxxxxxxxxx

Eigen aandelen

Gehouden door de vennootschap zelf
 Kapitaalbedrag
 Aantal aandelen
 Gehouden door haar dochters
 Kapitaalbedrag
 Aantal aandelen

Codes	Boekjaar
8721
8722
8731
8732
8740
8741
8742
8745
8746
8747
8751

Verplichtingen tot uitgifte van aandelen

Als gevolg van de uitoefening van conversierechten
 Bedrag van de lopende converteerbare leningen
 Bedrag van het te plaatsen kapitaal
 Maximum aantal uit te geven aandelen
 Als gevolg van de uitoefening van inschrijvingsrechten
 Aantal inschrijvingsrechten in omloop
 Bedrag van het te plaatsen kapitaal
 Maximum aantal uit te geven aandelen

Toegestaan, niet-geplaatst kapitaal

Aandelen buiten kapitaal

Verdeling

Aantal aandelen
Daaraan verbonden stemrecht
Uitsplitsing volgens de aandeelhouders
Aantal aandelen gehouden door de vennootschap zelf
Aantal aandelen gehouden door haar dochters

Codes	Boekjaar
8761
8762
8771
8781

Bijkomende toelichting met betrekking tot de inbreng (waaronder de inbreng in nijverheid)

.....
.....
.....
.....

Boekjaar
.....
.....
.....
.....

STAAT VAN DE SCHULDEN EN OVERLOPENDE REKENINGEN (PASSIVA)

	Codes	Boekjaar
UITSPLITSING VAN DE SCHULDEN MET EEN OORSPRONKELIJKE LOOPTIJD VAN MEER DAN ÉÉN JAAR, NAARGELANG HUN RESTERENDE LOOPTIJD		
Schulden op meer dan één jaar die binnen het jaar vervallen		
Financiële schulden	8801
Achtergestelde leningen	8811
Niet-achtergestelde obligatieleningen	8821
Leasingschulden en soortgelijke schulden	8831
Kredietinstellingen	8841
Overige leningen	8851
Handelsschulden	8861
Leveranciers	8871
Te betalen wissels	8881
Vooruitbetalingen op bestellingen	8891
Overige schulden	8901
Totaal der schulden op meer dan één jaar die binnen het jaar vervallen	(42)
Schulden met een resterende looptijd van meer dan één jaar doch hoogstens 5 jaar		
Financiële schulden	8802	177.000,00
Achtergestelde leningen	8812
Niet-achtergestelde obligatieleningen	8822
Leasingschulden en soortgelijke schulden	8832
Kredietinstellingen	8842
Overige leningen	8852	177.000,00
Handelsschulden	8862
Leveranciers	8872
Te betalen wissels	8882
Vooruitbetalingen op bestellingen	8892
Overige schulden	8902
Totaal der schulden met een resterende looptijd van meer dan één jaar doch hoogstens 5 jaar .	8912	177.000,00
Schulden met een resterende looptijd van meer dan 5 jaar		
Financiële schulden	8803	88.500,00
Achtergestelde leningen	8813
Niet-achtergestelde obligatieleningen	8823
Leasingschulden en soortgelijke schulden	8833
Kredietinstellingen	8843
Overige leningen	8853	88.500,00
Handelsschulden	8863
Leveranciers	8873
Te betalen wissels	8883
Vooruitbetalingen op bestellingen	8893
Overige schulden	8903
Totaal der schulden met een resterende looptijd van meer dan 5 jaar	8913	88.500,00

GEWAARBORGDE SCHULDEN (begrepen in de posten 17 en 42/48 van de passiva)

Door Belgische overheidsinstellingen gewaarborgde schulden

	Codes	Boekjaar
Financiële schulden	8921
Achtergestelde leningen	8931
Niet-achtergestelde obligatieleningen	8941
Leasingschulden en soortgelijke schulden	8951
Kredietinstellingen	8961
Overige leningen	8971
Handelsschulden	8981
Leveranciers	8991
Te betalen wissels	9001
Vooruitbetalingen op bestellingen	9011
Schulden met betrekking tot bezoldigingen en sociale lasten	9021
Overige schulden	9051
Totaal van de door Belgische overheidsinstellingen gewaarborgde schulden	9061

Schulden gewaarborgd door zakelijke zekerheden gesteld of onherroepelijk beloofd op activa van de vennootschap

Financiële schulden	8922
Achtergestelde leningen	8932
Niet-achtergestelde obligatieleningen	8942
Leasingschulden en soortgelijke schulden	8952
Kredietinstellingen	8962
Overige leningen	8972
Handelsschulden	8982
Leveranciers	8992
Te betalen wissels	9002
Vooruitbetalingen op bestellingen	9012
Schulden met betrekking tot belastingen, bezoldigingen en sociale lasten	9022
Belastingen	9032
Bezoldigingen en sociale lasten	9042
Overige schulden	9052
Totaal der schulden gewaarborgd door zakelijke zekerheden gesteld of onherroepelijk beloofd op activa van de vennootschap	9062

SCHULDEN MET BETREKKING TOT BELASTINGEN, BEZOLDIGINGEN EN SOCIALE LASTEN

Belastingen (post 450/3 en 179 van de passiva)

Vervallen belastingschulden	9072
Niet-vervallen belastingschulden	9073	173.651,64
Geraamde belastingschulden	450

Bezoldigingen en sociale lasten (post 454/9 en 179 van de passiva)

Vervallen schulden ten aanzien van de Rijksdienst voor Sociale Zekerheid	9076
Andere schulden met betrekking tot bezoldigingen en sociale lasten	9077	631.014,13

Boekjaar
3.016,93
.....
.....
.....

OVERLOPENDE REKENINGEN

Uitsplitsing van de post 492/3 van de passiva indien daaronder een belangrijk bedrag voorkomt

Toe te rekenen kosten

.....

.....

.....

BEDRIJFSRESULTATEN

	Codes	Boekjaar	Vorig boekjaar
BEDRIJFSOPBRENGSTEN			
Netto-omzet			
Uitsplitsing per bedrijfscategorie			
.....			
.....			
.....			
.....			
Uitsplitsing per geografische markt			
.....			
.....			
.....			
.....			
Andere bedrijfsopbrengsten			
Exploitatiesubsidies en vanwege de overheid ontvangen compenserende bedragen	740		
BEDRIJFSKOSTEN			
Werknemers waarvoor de vennootschap een DIMONA-verklaring heeft ingediend of die zijn ingeschreven in het algemeen personeelsregister			
Totaal aantal op de afsluitingsdatum	9086	69	68
Gemiddeld personeelsbestand berekend in voltijdse equivalenten	9087	61,4	60,3
Aantal daadwerkelijk gepresteerde uren	9088	99.236	102.868
Personeelskosten			
Bezoldigingen en rechtstreekse sociale voordelen	620	3.242.989,17	2.939.900,11
Werkgeversbijdragen voor sociale verzekeringen	621	701.907,56	632.626,30
Werkgeverspremies voor bovenwettelijke verzekeringen	622		
Andere personeelskosten	623	232.347,69	176.344,27
Ouderdoms- en overlevingspensioenen	624		

	Codes	Boekjaar	Vorig boekjaar
Vorzieningen voor pensioenen en soortgelijke verplichtingen			
Toevoegingen (bestedingen en terugnemingen)(+)/(-)	635	700.000,00	500.000,00
Waardeverminderingen			
Op voorraden en bestellingen in uitvoering			
Geboekt	9110
Teruggenomen	9111
Op handelsvorderingen			
Geboekt	9112
Teruggenomen	9113
Vorzieningen voor risico's en kosten			
Toevoegingen	9115	700.000,00	500.000,00
Bestedingen en terugnemingen	9116
Andere bedrijfskosten			
Bedrijfsbelastingen en -taksen	640	34.325,47	283,00
Andere	641/8	5.939,89	440,33
Uitzendkrachten en ter beschikking van de vennootschap gestelde personen			
Totaal aantal op de afsluitingsdatum	9096
Gemiddeld aantal berekend in voltijdse equivalenten	9097	3,9	2,3
Aantal daadwerkelijk gepresteerde uren	9098	7.807	4.635
Kosten voor de vennootschap	617	195.220,49	125.657,27

FINANCIËLE RESULTATEN

	Codes	Boekjaar	Vorig boekjaar
RECURRENTE FINANCIËLE OPBRENGSTEN			
Andere financiële opbrengsten			
Door de overheid toegekende subsidies, aangerekend op de resultatenrekening			
Kapitaalsubsidies	9125	233.534,07	297.141,24
Interestsubsidies	9126
Uitsplitsing van de overige financiële opbrengsten			
Gerealiseerde wisselkoersverschillen	754
Andere
.....	
.....	
RECURRENTE FINANCIËLE KOSTEN			
Afschrijving van kosten bij uitgifte van leningen			
	6501
Geactiveerde interesten			
	6502
Waardeverminderingen op vlottende activa			
Geboekt			
	6510
Teruggenomen			
	6511
Andere financiële kosten			
Bedrag van het disconto ten laste van de vennootschap bij de verhandeling van vorderingen			
	653	46,29	14.615,19
Voorzieningen met financieel karakter			
Toevoegingen			
	6560
Bestedingen en terugnemingen			
	6561
Uitsplitsing van de overige financiële kosten			
Gerealiseerde wisselkoersverschillen			
	654
Resultaten uit de omrekening van vreemde valuta			
	655
Andere			
.....	
.....	
.....	

OPBRENGSTEN EN KOSTEN VAN UITZONDERLIJKE OMVANG OF UITZONDERLIJKE MATE VAN VOORKOMEN

	Codes	Boekjaar	Vorig boekjaar
NIET-RECURRENTE OPBRENGSTEN	76	271.113,14	193.008,83
Niet-recurrente bedrijfsopbrengsten	(76A)	271.113,14	193.008,83
Terugneming van afschrijvingen en van waardeverminderingen op immateriële en materiële vaste activa	760
Terugneming van voorzieningen voor niet-recurrente bedrijfsrisico's en -kosten	7620
Meerwaarden bij de realisatie van immateriële en materiële vaste activa	7630	10.018,98
Andere niet-recurrente bedrijfsopbrengsten	764/8	261.094,16	193.008,83
Niet-recurrente financiële opbrengsten	(76B)
Terugneming van waardeverminderingen op financiële vaste activa	761
Terugneming van voorzieningen voor niet-recurrente financiële risico's en kosten	7621
Meerwaarden bij de realisatie van financiële vaste activa	7631
Andere niet-recurrente financiële opbrengsten	769
NIET-RECURRENTE KOSTEN	66	221.150,18	199.324,85
Niet-recurrente bedrijfskosten	(66A)	221.150,18	199.324,85
Niet-recurrente afschrijvingen en waardeverminderingen op oprichtingskosten, op immateriële en materiële vaste activa	660
Voorzieningen voor niet-recurrente bedrijfsrisico's en -kosten: toevoegingen (bestedingen)	6620
Minderwaarden bij de realisatie van immateriële en materiële vaste activa ...	6630
Andere niet-recurrente bedrijfskosten	664/7	221.150,18	199.324,85
Als herstructureringskosten geactiveerde niet-recurrente bedrijfskosten ..(-)	6690
Niet-recurrente financiële kosten	(66B)
Waardeverminderingen op financiële vaste activa	661
Voorzieningen voor niet-recurrente financiële risico's en kosten: toevoegingen (bestedingen)	6621
Minderwaarden bij de realisatie van financiële vaste activa	6631
Andere niet-recurrente financiële kosten	668
Als herstructureringskosten geactiveerde niet-recurrente financiële kosten (-)	6691

BETREKKINGEN MET VERBONDEN ONDERNEMINGEN, GEASSOCIEERDE ONDERNEMINGEN EN DE ANDERE ONDERNEMINGEN WAARMEE EEN DEELNEMINGSVERHOUDING BESTAAT

	Codes	Boekjaar	Vorig boekjaar
VERBONDEN ONDERNEMINGEN			
Financiële vaste activa	(280/1)
Deelnemingen	(280)
Achtergestelde vorderingen	9271
Andere vorderingen	9281
Vorderingen	9291
Op meer dan één jaar	9301
Op hoogstens één jaar	9311
Geldbeleggingen	9321
Aandelen	9331
Vorderingen	9341
Schulden	9351
Op meer dan één jaar	9361
Op hoogstens één jaar	9371
Persoonlijke en zakelijke zekerheden			
Door de vennootschap gesteld of onherroepelijk beloofd als waarborg voor schulden of verplichtingen van verbonden ondernemingen	9381
Door verbonden ondernemingen gesteld of onherroepelijk beloofd als waarborg voor schulden of verplichtingen van de vennootschap	9391
Andere betekenisvolle financiële verplichtingen	9401
Financiële resultaten			
Opbrengsten uit financiële vaste activa	9421
Opbrengsten uit vlottende activa	9431
Andere financiële opbrengsten	9441
Kosten van schulden	9461
Andere financiële kosten	9471
Realisatie van vaste activa			
Verwezenlijkte meerwaarden	9481
Verwezenlijkte minderwaarden	9491

	Codes	Boekjaar	Vorig boekjaar
GEASSOCIEERDE ONDERNEMINGEN			
Financiële vaste activa	9253
Deelnemingen	9263
Achtergestelde vorderingen	9273
Andere vorderingen	9283
Vorderingen	9293
Op meer dan één jaar	9303
Op hoogstens één jaar	9313
Schulden	9353
Op meer dan één jaar	9363
Op hoogstens één jaar	9373
Persoonlijke en zakelijke zekerheden			
Door de vennootschap gesteld of onherroepelijk beloofd als waarborg voor schulden of verplichtingen van geassocieerde ondernemingen	9383
Door geassocieerde ondernemingen gesteld of onherroepelijk beloofd als waarborg voor schulden of verplichtingen van de vennootschap	9393
Andere betekenisvolle financiële verplichtingen	9403
ANDERE ONDERNEMINGEN WAARMEE EEN DEELNEMINGSVERHOUDING BESTAAT			
Financiële vaste activa	9252	103.170,00	103.170,00
Deelnemingen	9262	103.170,00	103.170,00
Achtergestelde vorderingen	9272
Andere vorderingen	9282
Vorderingen	9292
Op meer dan één jaar	9302
Op hoogstens één jaar	9312
Schulden	9352
Op meer dan één jaar	9362
Op hoogstens één jaar	9372

Boekjaar

TRANSACTIES MET VERBONDEN PARTIJEN BUITEN NORMALE MARKTVOORWAARDEN

Vermelding van dergelijke transacties indien zij van enige betekenis zijn, met opgave van het bedrag van deze transacties, de aard van de betrekking met de verbonden partij, alsmede andere informatie over de transacties die nodig is voor het verkrijgen van inzicht in de financiële positie van de vennootschap

.....

.....

.....

.....

FINANCIËLE BETREKKINGEN MET

BESTUURDERS EN ZAAKVOERDERS, NATUURLIJKE OF RECHTSPERSONEN DIE DE VENNOOTSCHAP RECHTSTREEKS OF ONRECHTSTREEKS CONTROLEREN ZONDER VERBONDEN ONDERNEMINGEN TE ZIJN, OF ANDERE ONDERNEMINGEN DIE DOOR DEZE PERSONEN RECHTSTREEKS OF ONRECHTSTREEKS GECONTROLEERD WORDEN

Uitstaande vorderingen op deze personen 9500
 Voornaamste voorwaarden betreffende de vorderingen, interestvoet, looptijd, eventueel afgeloste of afgeschreven bedragen of bedragen waarvan werd afgezien

Waarborgen toegestaan in hun voordeel 9501

Andere betekenisvolle verplichtingen aangegaan in hun voordeel 9502

Rechtstreekse en onrechtstreekse bezoldigingen en ten laste van de resultatenrekening toegekende pensioenen, voor zover deze vermelding niet uitsluitend of hoofdzakelijk betrekking heeft op de toestand van een enkel identificeerbaar persoon

Aan bestuurders en zaakvoerders 9503
 Aan oud-bestuurders en oud-zaakvoerders 9504

Codes	Boekjaar
9500
9501
9502
9503
9504

DE COMMISSARIS(SEN) EN DE PERSONEN MET WIE HIJ (ZIJ) VERBONDEN IS (ZIJN)

Bezoldiging van de commissaris(sen) 9505 8.660,93

Bezoldiging voor uitzonderlijke werkzaamheden of bijzondere opdrachten uitgevoerd binnen de vennootschap door de commissaris(sen)

Andere controleopdrachten 95061
 Belastingadviesopdrachten 95062
 Andere opdrachten buiten de revisorale opdrachten 95063

Bezoldiging voor uitzonderlijke werkzaamheden of bijzondere opdrachten uitgevoerd binnen de vennootschap door personen met wie de commissaris(sen) verbonden is (zijn)

Andere controleopdrachten 95081
 Belastingadviesopdrachten 95082 2.392,20
 Andere opdrachten buiten de revisorale opdrachten 95083

Codes	Boekjaar
9505	8.660,93
95061
95062
95063
95081
95082	2.392,20
95083

Vermeldingen in toepassing van het artikel 3:64, §2 en §4 van het Wetboek van vennootschappen en verenigingen

WAARDERINGSREGELS

Het bestuur stelt vast dat het resultaat van de vereniging gedurende twee opeenvolgende boekjaren een verlies vertoont. In overeenstemming met art.3:6,§1,6° van het Wetboek Vennootschappen en Verenigingen moet het jaarverslag een verantwoording geven van de toepassing van de waarderingsregels in de veronderstelling van continuïteit.

Het bestuur is van mening dat een waardering in continuïteit gerechtvaardigd is, gelet op de staat van het eigen vermogen en de maatregelen die werden genomen om terug naar een break-even situatie te evolueren op korte termijn. Bij het beoordelen ervan werden geen materiële zekerheden vastgesteld die aanzienlijke twijfel kunnen doen rijzen over het vermogen van de vereniging om haar continuïteit te waarborgen.

1. MATERIALE VASTE ACTIVA

De materiële vaste activa worden geboekt tegen aanschaffingswaarde en als volgt afgeschreven:

- gebouwen: 33 jaar
- machines en meubilair: 10 jaar
- rollend materiaal: 5 jaar
- computers: 3 jaar
- ovens: 5 jaar
- kunstwerken: niet

De herwaardering van de vaste activa werd afgeschaft door het Ministerie vanaf 2003.

2. FINANCIËLE VASTE ACTIVA

Worden geboekt tegen nominale waarde.

3. VOORRADEN

De handelsgoederen worden gewaardeerd aan aanschaffingswaarde volgens FIFO-methode

4. VORDERINGEN OP TEN HOOGSTE EEN JAAR

Verminderingen worden toegepast op de vorderingen op ten hoogste één jaar om rekening te houden met de evolutie van hun inningswaarde of met het risico dat inherent is aan hun aard.

5. THESAURIEBELEGGINGEN

Publi-cash aandelen worden gewaardeerd aan waarde per afsluitdatum boekjaar.

6. BESCHIKBARE WAARDEN

Deze activa worden geboekt tegen hun nominale waarde.

Waardevermindering wordt toegepast wanneer hun realisatiewaarde op balansdatum lager is dan hun nominale waarde.

7. SCHULDEN OP MEER DAN EEN JAAR EN TEN HOOGSTE EEN JAAR

Worden opgenomen voor hun nominale waarde.

De schulden in buitenlandse deviezen worden omgezet tegen de officiële middenkoers op balansdatum.

8. VOORZIENINGEN VOOR RISICO'S EN LASTEN

De voorzieningen voor risico's en lasten worden aangelegd voor gekende risico's op het einde van het boekjaar.

9. SUBSIDIES

In boekjaar 2022 werden geen nieuwe kapitaalsubsidies toegekend.

**ANDERE OVEREENKOMSTIG HET WETBOEK
VAN VENNOOTSCHAPPEN EN VERENIGINGEN
NEER TE LEGGEN DOCUMENTEN**

Zie volgende pagina.

IGS WESTLEDE
Smalle Heerweg 60
9080 LOCHRISTI

Telefoon : 09 355 51 78
E-mail : directie@westlede.be
website : www.westlede.be

JAARVERSLAG 2022

Inhoud:

- I. Statuten
- II. Balans- en resultatenrekening
- III. Commentaar
- IV. Toelichtingen
- V. Register van de aandelen
- VI. Tabel herkomst en bestedingen
- VII. Cash Flow
- VIII. Waarderingsregels
- IX. Aanvullende informatie
- X. Begroting
- XI. Sociale Balans
- XII. Verslag van de Commissaris-Revisor

S. DE BACKER

I. STATUTEN

- De machtiging tot oprichting werd verleend bij koninklijk besluit van 27 juni 1979.
- De statuten werden goedgekeurd bij koninklijk besluit van 15 januari 1980 en gewijzigd bij besluiten van de Algemene Vergadering d.d. 30 januari 1980 en 11 mei 1981. Bij Koninklijke besluiten van resp. 4 april 1980 en 5 juli 1984 werden deze statutenwijzigingen goedgekeurd.
- De aanpassing van de statuten aan de wet van 22 december 1986 en het decreet van 1 juli 1987 werd goedgekeurd door de Algemene Vergadering van 21 juni 1989 en door het Ministerie van de Vlaamse Gemeenschap op 18 december 1989.
- De statuten werden gewijzigd en aangepast door de Buitengewone Algemene Vergadering van 30 maart 1993 (B.S. 27 april 1998) en de Buitengewone Algemene Vergadering van 24 maart 1998 (B.S. 22 april 1998), goedgekeurd door het Ministerie van de Vlaamse Gemeenschap op 15 juli 1998.
- De statuten werden aangepast aan het decreet van 6 juli 2001 houdende de Intergemeentelijke Samenwerking op de Alg. Vergadering van 11 december 2002.
- De verlenging op de buitengewone algemene vergadering van 9 december 2009.
- De wijziging van artikel 43 op de buitengewone Algemene Vergadering van 1 december 2015.
- De statutenwijziging van 5 juni 2018

Artikel 1: De INTERGEMEENTELIJKE SAMENWERKING WESTLEDE, in het kort IGS WESTLEDE, wordt beheerst door het decreet over het lokaal besturen van 22 december 2017. Het is een opdrachthoudende vereniging die haar bevoegdheden put uit de wet van 20 juli 1971 op de begraafplaatsen en de lijkbezorging, gewijzigd bij de wet van 28 december 1998.

Artikel 2: De vereniging is samengesteld uit de oprichtende deelnemers alsmede de gemeenten van de provincie Oost-Vlaanderen die door de algemene vergadering als deelnemers werden aanvaard.

Artikel 3: Het samenwerkingsverband met rechtspersoonlijkheid is een publiekrechtelijke rechtspersoon met een rechtsvorm waarvan de kenmerken vastgesteld zijn krachtens de bepalingen artikel 397 van het decreet op de lokale besturen van 22 december 2017. Ongeacht de doelstellingen van het samenwerkingsverband hebben zijn verbintenissen geen handelskarakter.

Voor alles wat niet uitdrukkelijk geregeld is in artikel 397 van het decreet, zijn op het samenwerkingsverband met rechtspersoonlijkheid de bepalingen van het Wetboek van Vennootschappen van toepassing die gelden voor de vennootschapsvorm van de coöperatieve vennootschap met beperkte aansprakelijkheid.

Artikel 4: De vereniging heeft tot doel het oprichten en besturen van één of meerdere crematoria en één of meerdere intercommunale begraafplaatsen op het grondgebied van de provincie Oost-Vlaanderen.

Zij mag alle verrichtingen doen die rechtstreeks met dat doel verband houden. De werking van de vereniging is niet beperkt tot de bevolking van haar deelnemende gemeenten. De raad van bestuur kan, onder meer wat de tarieven voor de te leveren prestaties betreft, bijzondere voorwaarden vaststellen voor de inwoners van de deelnemende gemeenten.

Artikel 5: De zetel van de vereniging is gevestigd: Smalle Heerweg 60 te 9080 Lochristi. De vereniging mag één of meer exploitatiezetels vestigen.

Artikel 6: De vereniging wordt opgericht voor een termijn van dertig jaar, en verlengd met een termijn van 18 jaar, die verstrijkt op 5 januari 2028.

II. BALANS EN RESULTATENREKENING

In het hoofdstuk "commentaar" vindt u meer details over de cijfers.

ACTIVA	Codes	2022	2021
VASTE ACTIVA	20/28	19.799.726,52	20.654.037,71
MATERIELE VASTE ACTIVA	22/27	19.685.882,63	20.540.293,82
Terreinen en gebouwen	22	17.328.399,88	18.056.400,47
Installaties, machines en uitrusting	23	1.161.609,58	1.394.966,73
Meubilair en rollend materieel	24	609.906,28	686.889,93
Kunstwerken	26	402.036,69	402.036,69
Vast activa in aanbouw	27	183.930,20	0,00
FINANCIELE VASTE ACTIVA	28	113.843,89	113.743,89
Andere financiële activa: Ideta	282	103.170,00	103.170,00
Andere financiële activa: Aandelen	284	10.324,12	10.299,12
Andere financiële activa: Borgtochten	285/8	349,77	274,77
VLOTTENDE ACTIVA	29/58	2.700.520,18	2.369.762,66
VOORRADEN	3	108.506,85	46.067,89
Handelsgoederen	30/31	108.506,85	46.067,89
VORDERINGEN OP TEN HOOGSTE 1 JAAR	40/41	695.213,95	657.142,46
Handelsvorderingen	40	608.127,20	495.310,04
Overige Vorderingen	41	87.086,75	161.832,42
GELDBELEGGINGEN	51/53	0,00	0,00
LIQUIDE MIDDELEN	54/58	1.832.839,69	1.607.579,64
OVERLOPENDE REKENINGEN	490/1	63.959,69	58.972,67
TOTAAL DER ACTIVA	20/58	22.500.246,70	23.023.800,37

PASSIVA	Codes	2022	2021
EIGEN VERMOGEN	1	18.002.746,77	19.114.772,33
KAPITAAL	10	3.073.016,79	3.073.016,79
Geplaatst kapitaal	100	3.073.016,79	3.073.016,79
HERWAARDERINGSMEERWAARDEN	12	24.146,15	24.146,15
RESERVES	13	11.838.044,10	12.716.535,59
Wettelijke reserve	130	476.281,67	476.281,67
Onbeschikbare reserve	131	9.470.435,65	9.470.435,65
Beschikbare reserve	133	1.891.326,78	2.769.818,27
OVERGEDRAGEN WINST	14	0,00	0,00
KAPITAALSUBSIDIES	15	3.067.539,73	3.301.073,80
VOORZIENINGEN	16	2.200.000,00	1.515.550,16
VOORZIENINGEN RISICO'S EN KOSTEN	16	2.200.000,00	1.515.550,16
Voorziening voor pensioen	160	2.200.000,00	1.500.000,00
Overige risico's en kosten (Aalst)	163	0,00	15.550,16
SCHULDEN	17/49	2.297.499,93	2.393.477,88
SCHULDEN MEER DAN 1 JAAR		265.500,00	309.750,00
Schulden Provincie uittreding	174	265.500,00	309.750,00
SCHULDEN OP TEN HOOGSTE 1 JAAR	42/48	2.031.999,93	2.083.727,88
Schuld op rekening-courant	433	0,00	0,00
Toe te rekenen intrest	433	1.548,75	1.770,00
Schulden Provincie uittreding	439	44.250,00	44.250,00
Handelsschulden	440/4	269.221,16	570.960,78
Schulden met betrekking tot	45	804.665,77	548.903,37
-Bedrijfsvoorheffing	450/3	173.651,64	63.218,34
-Sociale lasten, bezold, pensioen	454/9	631.014,13	485.685,03
Overige Schulden	47/48	189.148,25	194.677,73
Rekening Courant Prov. O.Vl. Projectenfonds	48	723.166,00	723.166,00
OVERLOPENDE REKENINGEN	492/3	0,00	0,00
TOTAAL DER PASSIVA	10/49	22.500.246,70	23.023.800,37

RESULTATENREKENING	Codes	2022	2021
BEDRIJFSOPBRENGSTEN	70/74	8.565.049,35	7.247.531,94
Omzet	70	8.252.572,84	7.043.612,62
Crematies	701	5.644.312,83	5.208.218,62
Plechtigheden	702/3	954.975,51	955.201,93
Koffiekamers	704	1.579.835,03	786.902,28
Herdenkingsplaatje/steen/concessies/doos	707	102.601,46	93.289,79
Korting domiciliëringen BO's	708	-29.151,99	
Andere bedrijfsopbrengsten	74	41.363,37	10.910,49
Niet-recurrente bedrijfsopbrengsten	76A	271.113,14	193.008,83
BEDRIJFSKOSTEN (-)	60/64	-9.670.259,95	-8.073.539,70
Handelsgoederen, Grond-en hulpstoffen	60	-1.564.584,51	-829.083,71
Aankopen		-1.627.023,47	-824.820,93
Voorraadwijziging		62.438,96	-4.262,78
Diensten en diverse goederen	61	-1.367.519,98	-1.075.470,72
Bezoldigingen, sociale lasten, pensioenen	62	-4.177.244,24	-3.748.870,68
Afschrijvingen	630	-1.599.495,50	-1.720.066,41
Waardevermindering handelsvorderingen	634	0,00	
Voorziening voor kosten	635/7	-700.000,00	-500.000,00
Andere bedrijfskosten	64	-40.265,54	-723,33
Niet-recurrente bedrijfskosten	66A	-221.150,18	-199.324,85
BEDRIJFSWINST (+) /VERLIES (-)	70/64	-1.105.210,60	-826.007,76
FINANCIELE OPBRENGSTEN	75	234.219,22	297.735,37
Opbrengsten uit financiële vaste activa	750	0,00	0,00
Opbrengsten uit vlottende activa	751	0,00	0,00
Andere financiële opbrengsten	752/9	234.219,22	297.735,37
FINANCIELE KOSTEN	65	-4.625,19	-18.097,81
Betaalde intrest	650	-3.318,75	-2.566,69
Andere financiële kosten	652/9	-1.306,44	-15.531,12
WINST(+)/VERLIES(-)BEDRIJFSUITOEF.	70/65	-875.616,57	-546.370,20
Belastingen	670/3	-2.874,92	-3.089,67
WINST(+)/VERLIES(-) BOEKJAAR	70/67	-878.491,49	-549.459,87
Toevoeging aan eigen vermogen			
aan de wettelijke reserve	6.920	0,00	0,00
aan de overige reserves	6.921	0,00	0,00
Onttrekking aan de reserves	792	878.491,49	549.459,87
overgedragen winst vorig boekjaar	14	0,00	0,00
OVER TE DRAGEN WINST	693	0,00	0,00

III. COMMENTAAR BIJ DE BALANS EN RESULTATENREKENING

ACTIVA	COMMENTAAR	
MATERIELE VASTE ACTIVA		19.685.882,63
Dit zijn netto-bedragen. Dit betekent de aankoopsom min de afschrijvingen.		
A. TERREINEN EN GEBOUWEN		17.328.399,88
Grond Lochristi	160.962,42	
Grond Aalst	443.882,15	
Crematorium Lochristi (1989)	1.364.652,12	
Onthaalgebouw	93.019,60	
Hoeve + schuur	504.586,51	
Crematorium Sint-Niklaas (2008)	4.128.259,63	
Crematorium Aalst (2018)	10.633.037,45	
B. INSTALLATIES, MACHINES EN UITRUSTING		1.161.609,58
Ovens, machines en gereedschappen	1.161.609,58	
C. MEUBILAIR EN ROLLEND MATERIEEL		609.906,28
Meubilair	496.669,75	
Computers en computergestuurde machines	50.499,39	
Rollend materiaal	62.737,14	
E. OVERIGE VASTE MATERIELE ACTIVA		402.036,69
Kunstwerken	402.036,69	
F. ACTIVA IN AANBOUW EN VOORUITBET.		183.930,20
	183.930,20	
FINANCIELE VASTE ACTIVA - ANDERE		113.843,89
Crematorium De Witte bomen van IDETA	103.170,00	
1/4 van het kapitaal van de tak "Crematoria"		
Diverse aandelen	10.324,12	
Diverse borgsommen	349,77	
VOORRADEN		108.506,85
Voorraad urnen, voedsel, technische materialen,...		

VORDERINGEN OP TEN HOOGSTE 1 JAAR		695.213,95
Handelsvorderingen	608.127,20	
Te Innen Opbrengsten	55.767,56	
Leeggoed	169,19	
Te ontvangen subsidies <1 jaar voor Aalst	0,00	
Vooruitbetaalde lonen	31.150,00	
Vooruitbetaalde RSZ	0,00	
Vooruitbetaald pensioenbijdrage	0,00	
Borgtochten in contanten (onteigeningen)	0,00	
GELDBELEGGINGEN < 1 JAAR		0,00
LIQUIDE MIDDELEN		1.832.839,69
Saldo van de bankrekeningen en de kassen	1.832.839,69	
OVERLOPENDE REKENINGEN		63.959,69
Vooruitbetaalde kosten (oa verzekeringen)	63.959,69	
TOTAAL ACTIVA		22.500.246,70

PASSIVA	COMMENTAAR
----------------	-------------------

KAPITAAL		3.073.016,79
Geplaatst kapitaal	3.073.016,79	
HERWAARDERINGSMEERWAARDEN		0,00
Herwaardering op Vast activa	574.613,84	
Herwaardering uitgeboekte activa	311.946,42	
Deel naar onbeschikbare reserve	-886.560,26	
RESERVES		11.862.190,25
Wettelijke reserve	476.281,67	
Onbeschikbare reserve herwaardering	9.494.581,80	
Beschikbare reserve	1.891.326,78	
OVERGEDRAGEN WINST		0,00

SUBSIDIES		3.067.539,73
Ontvangen subsidies Lochristi	2.449.607,49	
Ontvangen subsidies Sint-Niklaas	2.164.140,00	
Ontvangen subsidies Aalst	2.882.461,24	
Waarvan reeds naar inkomsten geboekt volgens het afschrijvingsritme	-4.428.669,00	
VOORZIENINGEN		2.200.000,00
Voorziening voor pensioenen	2.200.000,00	
Toevoeging aan de dotatie voor de pensioenreseves		
SCHULDEN OP LANGE TERMIJN		265.500,00
Schulden op lange termijn - uittreding provincie	265.500,00	
SCHULDEN OP TEN HOOGSTE 1 JAAR		2.028.983,00
Kredietinstellingen		
Kredietopening Rekening/courant	0,00	
Saldo van de bankrekening op 31/12/2019		
Toe te rekening intrest	1.548,75	
Schulden Uittreding provincie	44.250,00	
Handelsschulden		
Openstaande Leveranciers	135.495,09	
Te ontvangen facturen:	133.726,07	
Op te maken creditnota's ivm domiciliering	0,00	
Lonen, Belastingen, Sociale zekerheid		
Te betalen BTW	24.308,98	
Te Betalen Rechtspersonenbelasting	837,02	
Te betalen Bedrijfsvoorheffing	148.505,64	
Te betalen RSZ	169.113,73	
Pensioen Ethias en 2de Pijler	50.948,42	
Te betalen lonen en wedden	41.072,97	
Te betalen vergoedingen bestuurders	499,40	
Voorziening vakantiegeld	369.379,61	
Overige schulden (<i>nog uit te voeren gift</i>)	175.845,76	
Overige schulden	10.285,56	
Overige schulden R/C prov. O.VL. Projectenfonds	723.166,00	
Met dit bedrag worden projecten ondersteund		
OVERLOPENDE REKENINGEN		3.016,93
Diversen	3.016,93	
TOTAAL PASSIVA		22.500.246,70

RESULTATENREKENING COMMENTAAR

BEDRIJFSOPBRENGSTEN	TOTAAL	8.565.049,35
OMZET Crematies	5.718.625,82	
Terugbetaald crematies behoeftigen	-75.212,99	
Plechtigeden	954.975,51	
Koffiekamers	1.579.835,03	
Ashouders	21.604,06	
Verkopen CD/USB plechtigheid	7.611,58	
Herdenkingsplaatjes	34.410,38	
Herdenkingsplaatjes - vernieuwingen	4.834,46	
Concessies	30.424,65	
Diversen	4.616,33	
Korting domiciliëring BO's	-29.151,99	
Andere bedrijfsopbrengsten		
Teruggave verzekering	24.553,43	
Voordelen in natura - wagen/gsm	14.643,94	
Niet-recurrente bedrijfsopbrengsten		
Diverse opbrengsten	2.166,00	
Diverse aan/verkopen (regeling BTW)	86.637,92	
Ontvangen voor recuperatie metalen	184.475,22	
BEDRIJFSKOSTEN		-9.670.259,95
HANDELSGOEDEREN, GRONDSTOFFEN		-1.564.584,51
Kosten voor verbruik urnen, koffiekamers, gas, elektr.		
DIENSTEN EN DIVERSE GOEDEREN		-1.172.299,49
Aankopen voor de technische ruimte, kantoor onderhoud, verzekering en andere		
UITZENDKRACHTEN		-195.220,49
BEZOLDIGINGEN, SOCIALE LASTEN		-4.177.244,42
AFSCHRIJVINGEN		-1.599.495,50
VOORZIENING VOOR KOSTEN		-700.000,00
ANDERE BEDRIJFSKOSTEN		-40.265,36
Niet-recurrente bedrijfskosten		-221.150,18
Giften gedaan met ontvangsten van recup. metalen	-184.475,22	
Minderwaarde realisatie vast activa	-6.461,64	
Tussenkost werkkingskosten IDETA	0,00	
Diverse kosten	-30.213,32	
Diverse aan/verkopen (regeling BTW)	0,00	

FINANCIELE OPBRENGSTEN		234.219,22
Bedrag van de ontvangen intresten	685,15	
Deel subsidies naar inkomsten vlg's afschrijvingen	233.534,07	
FINANCIELE KOSTEN		-4.625,19
Betaalde intrest	-3.319,08	
Kosten onder andere voor domiciliëring	-735,36	
Diverse financiële kosten	-570,75	
BELASTINGEN		-2.874,92
Roerende voorheffing	-189,74	
Diverse belastingen	-2.685,18	
TOTAAL WINST BOEKJAAR		-878.491,49
RESERVES		
Naar wettelijke reserve (5%)		0,00
Ottrekking aan beschikbare reserve		878.491,49
OVER TE DRAGEN WINST		0,00

Daar waar onze operationele activiteit voor het eerst sedert 2 jaar grotendeels gespaard bleef van Corona en zelfs mooie groeicijfers kon voorleggen, werden we in onze exploitatie deze keer hard getroffen door de energiecrisis en de hoge inflatiecijfers. De crematie-aantallen stegen verder met 3,3% en ook het aantal plechtigheden en koffietafels benaderden het niveau van voor Corona.

Echter, de energiecrisis leidde tot een toename van de energiekosten met 500.000 euro ten overstaan van 2021 - en zelfs een verviervoudiging ten overstaan van 2020. Daarnaast wakkerde de crisis ook de jaarinflatie aan en deze bereikte een ongekende piek van 9.59% op jaarbasis in vergelijking met 2.44% in 2021. De sterke stijging van de inflatie had een onmiddellijke impact op de algemene kosten die een sterke opwaartse trend vertoonden en natuurlijk ook op de loonkosten met maar liefst 5 overschrijdingen van de gezondheidsindex.

In lijn met voorgaande jaren besliste de raad van bestuur om een bijkomende voorziening van 700.000 euro voor de statutaire pensioenen aan te leggen om blijvend op autonome wijze aan onze pensioenverplichting te voldoen. De stijging van de voorziening met 200.000 euro ten overstaan van het verleden is te verklaren door de inflatie en directe impact hiervan op de uitstaande pensioenschuld. Deels ten gevolge van de energiecrisis werden een aantal grote investeringsprojecten uitgesteld naar 2022, wat resulteert in lagere afschrijvingen dan oorspronkelijk begroot.

Het boekjaar wordt afgesloten met een verlies van 878.491 euro en een cashflow van 1.427.466 euro.

Langs de actiefzijde vertaalt het lagere investeringsniveau zich in een daling van de materiële vaste activa tot 19,7 miljoen euro. Tegelijkertijd werden onze liquide middelen opgebouwd tot 1.833.000 euro, als buffer voor toekomstige investeringen.

Langs passiefzijde op de balans wordt de schuld aan de provincie verder afbetaald à rato van 44.250 euro per jaar. Ten gevolge van de overgedragen verliezen van 878.491 euro daalt het eigen vermogen tot 18 miljoen euro. Met 80% van het balanstotaal blijft het eigen vermogen evenwel nog steeds structureel gezond, te meer daar IGS Westlede geen schulden heeft ten aanzien van financiële instellingen.

Feiten na balansdatum

De energieprijzen zijn in het eerste kwartaal van 2023 substantieel gedaald en lijken zich, ondanks de aanhoudende geopolitieke spanningen en de oorlog in Oekraïne, te stabiliseren rond 50€ per MWh voor gas en 120€ per MWh voor elektriciteit.

Dit vertaalt zich onmiddellijk in een positief effect op onze rendabiliteit en cashflow in het eerste kwartaal. We blijven de evolutie van de energieprijzen echter van dichtbij opvolgen en blijven waakzaam voor nieuwe prijsstijgingen. Daarnaast gaan in het tweede semester ook onze geplande investeringen in elektrische ovens in Lochristi van start, waardoor onze afhankelijkheid van fossiele brandstoffen en daaraan gerelateerde prijsstijgingen substantieel zal dalen.

Ook de inflatie lijkt te stabiliseren waardoor de stijging van de loonkosten en algemene kosten beter onder controle kan worden gehouden.

Bovenstaande elementen in combinatie met de tariefaanpassing voor crematies en plechtigheden per 1 januari stemmen ons positief voor het jaar 2023 en zouden moeten toelaten om terug naar een break-even situatie te evolueren.

IV. TOELICHTINGEN

STAAT VAN DE VASTE ACTIVA	Codes	Bedragen	Bedragen	Bedragen
		Terr/gebouwen	Installaties	Meub/roll/cmputers
Aanschaffingswaarde				
per einde vorig boekjaar	819xP	29.812.654,34	7.678.132,88	2.488.910,13
Aanschaffingen	816	39.193,21	414.768,31	118.924,50
Verkopen/buiten gebruik	817			-58.659,56
Overboeking naar andere post	818			
Per einde boekjaar	819	29.851.847,55	8.092.901,19	2.549.175,07
Meerwaarden				
per einde vorig boekjaar	825xP	539.831,85	28.254,84	7.507,33
Afgeboekt	823			0,00
Per einde boekjaar	825	539.831,85	28.254,84	7.507,33
Afschrijvingen				
per einde vorig boekjaar	832xP	12.296.085,72	6.311.420,98	1.809.527,53
Geboekt	827	767.193,80	648.125,47	184.176,23
Afgeboekt	830		0,00	-46.927,64
Per einde boekjaar	832	13.063.279,52	6.959.546,45	1.946.776,12
Netto boekw einde boekjaar	22/23/26	17.328.399,88	1.161.609,58	609.906,28

STAAT VAN DE VASTE ACTIVA	Codes	Bedragen	Bedragen
		overige Kunstwerken	activa in aanbouw
Aanschaffingswaarde			
per einde vorig boekjaar	819xP	402.036,69	0,00
Aanschaffingen	816		183.930,20
Verkopen/buiten gebruik	817		
Overboeking naar andere post			
Per einde boekjaar	819	402.036,69	183.930,20
Meerwaarden			
per einde vorig boekjaar	825xP	0,00	0,00
Afgeboekt	823	0,00	0,00
Per einde boekjaar	825	0,00	0,00
Afschrijvingen			
per einde vorig boekjaar	832xP	0,00	0,00
Geboekt	827	0,00	0,00
Afgeboekt	830		
Per einde boekjaar	832	0,00	0,00
Netto boekw einde boekjaar	26/27	402.036,69	183.930,20

ANDERE ONDERNEMINGEN		
IDETA - CREMATORIUM DE WITTE BOMEN		
Rue Saint-Jacques 11		
7500 TOURNAI	Codes	Bedragen
Deelnemingen	8392P	103.170,00
Per einde boekjaar	8392	103.170,00

ANDERE ONDERNEMINGEN	Codes	Bedragen
Geboekt	8413	
TMVS FARYS		1.250,00
Verworven van derden	8423	
POOLSTOK		446,22
ETHIAS		8.602,90
VENECO		25,00
Deelnemingen		10.324,12

	Codes	Bedragen
FINANCIELE VASTE ACTIVA		
ANDERE ONDERNEMINGEN- VORDERINGEN		
NETTOBOEKWAARDE PER EINDE		
VAN HET VORIGE BOEKJAAR	285/8P	274,77
Mutaties tijdens het boekjaar		
- Toevoegingen	8583	75
- Terugbetalingen	8593	0
NETTOBOEKWAARDE PER EINDE		
VAN HET BOEKJAAR	285/8	349,77

IV. TOELICHTINGEN (vervolg)

	Codes	Bedragen
OVERIGE GELDBELEGGINEN EN OVERLOPENDE REKENINGEN (ACTIVA)		
	8687	0,00
OVERLOPENDE REKENINGEN		
Vooruitbetaalde verzekeringen		49.217,14
Diverse vooruitbetaalde kosten	5.6	14.742,55
STAAT VAN HET KAPITAAL		
Maatschappelijk kapitaal per einde boekjaar	100	3.073.016,79
Wijzigingen tijdens het boekjaar		
Samenstelling van het kapitaal:		
1.240 deelbewijzen (gemeentes)	8702	3.073.016,79
STAAT VAN SCHULDEN		
Schulden die binnen het jaar vervallen (provincie)	8801	44.250,00
Schulden van meer dan één jaar en ten hoogste 5 jaar (provincie)	8802	177.000,00
Overige schulden - met resterende looptijd van meer dan 5 jaar		88.500,00
Provincie Oost-Vlaanderen (uittreding)	8853	0,00
Schulden met betrekking tot belastingen en soc.last		
Niet vervallen belastingsschulden	9073	173.651,64
Andere schulden mbt bezoldigingen	9077	631.014,13
BEDRIJFSRESULTATEN		
Werknemers ingeschreven in het register		
Totaal op afsluitdatum	9086	69,00
Gemiddeld Personeelsbestand in VTE	9087	61,38
Aantal daadwerkelijk gepresteerde uren	9088	99.236,15
Personeelskosten		
Bezoldigingen	620	3.242.989,17
Patronale bijdragen	621	701.907,56
Andere personeelskosten	623	232.347,69
Voorzieningen voor pensioenen	635	700.000,00
Voorzieningen voor risico's en kosten		
Toevoegingen	9115	700.000,00
Bedrijfslasten en -taksen	640	34.325,47
Andere bedrijfskosten	641/8	5.939,89

IV. TOELICHTINGEN (vervolg)

	Codes	Bedragen
Uitzendkrachten		
Totaal op afsluitdatum	9096	0,00
Gemiddeld aantal in VTE	9097	3,94
Aantal gepresteerde uren	9098	7.807,05
Kosten voor de onderneming	617	195.220,49
FINANCIELE RESULTATEN		
Kapitaalsubsidies	9125	233.534,07
Andere financiële kosten	653	46,29
Meerwaarde bij realisatie van mat. Vaste activa	7630	10.018,98
OPBRENGSTEN EN KOSTEN VAN UITZONDERLIJKE OMVANG OF UITZONDERLIJKE MATE VAN VOORKOMEN		
NIET-RECURRENTE OPBRENGSTEN	76	
Andere Niet-recurrente bedrijfsopbrengsten	764/8	261.094,16
NIET-RECURRENTE kosten	66	
Niet-recurrente afschrijvingen en waardeverminderingen op oprichtingskosten, immateriële en materiële vaste activa	660	0,00
Andere Niet-recurrente bedrijfskosten	664/7	221.150,18
BELASTINGEN OP HET RESULTAAT		
Verschuldigde of betaalde belastingen en voorheffingen	9135	2.874,92
BELASTING OP DE TOEGEVOEGDE WAARDE EN BELASTINGEN TEN LASTE VAN DERDEN		
Belasting op de toegevoegde waarde		
Aan de onderneming (aftrekbaar)	9145	670.403,07
Door de onderneming (verschuldigd)	9146	891.442,35
Ingehouden ten laste van derden als Bedrijfsvoorheffing	9147	669.699,09
DE COMMISARIS		
Bezoldiging van de commissaris	9505	8.660,93
Belastingsadviesopdrachten	95082	2.392,20

V. REGISTER VAN DE AANDELEN

NR.	DEELNEMERS	DEELBEWIJZEN	KAPITAAL
1	AALST	81	€ 200.793,75
2	AALTER	8	€ 19.831,48
3	ASSENEDE	14	€ 34.705,09
4	BEVEREN	41	€ 101.636,34
5	BRAKEL	14	€ 34.705,09
6	DE PINTE	9	€ 22.310,42
7	DEINZE	38	€ 92.973,38
8	DENDERLEEUV	17	€ 42.141,90
9	DENDERMONDE	43	€ 106.594,21
10	DESTELBERGEN	16	€ 39.662,96
11	EKLO	20	€ 49.578,70
12	ERPE-MERE	19	€ 47.099,77
13	EVERGEM	29	€ 71.889,12
14	GAVERE	10	€ 24.789,35
15	GENT	250	€ 619.733,80
16	GERAARDSBERGEN	31	€ 76.846,99
17	HAALTERT	17	€ 42.141,90
18	HAMME	23	€ 57.015,51
19	HERZELE	16	€ 39.662,96
20	KAPRIJKE	6	€ 14.873,61
21	KLUISBERGEN	7	€ 17.352,55
22	KRUISEM (incl. Kruishoutem)	15	€ 38.352,55
23	LAARNE	11	€ 27.268,29
24	LEDE	18	€ 44.620,83
25	LIERDE	7	€ 17.352,55
26	LIEVEGEM (Incl. Waarschoot)	25	€ 62.141,54
27	LOCHRISTI	17	€ 42.141,90
28	LOKEREN	34	€ 84.283,80
29	MAARKEDAL	7	€ 17.000,00
30	MELLE	11	€ 27.000,00

NR.	DEELNEMERS	DEELBEWIJZEN	KAPITAAL
31	MERELBEKE	20	€ 49.578,70
32	MOERBEKE	6	€ 14.873,61
33	NAZARETH	9	€ 22.310,42
34	NINOVE	34	€ 84.283,80
35	OOSTERZELE	12	€ 29.747,22
36	OUDENAARDE	27	€ 66.931,25
37	RONSE	25	€ 61.973,38
38	SINT-GILLIS-WAAS	16	€ 39.662,96
39	SINT-LAUREINS	7	€ 17.000,00
40	SINT-MARTENS-LATEM	8	€ 19.831,48
41	SINT-NIKLAAS	70	€ 173.525,46
42	STEKENE	15	€ 37.184,03
43	TEMSE	24	€ 59.494,44
44	WAASMUNSTER	10	€ 24.789,35
45	WACHTEBEKE	7	€ 17.352,55
46	WETTEREN	24	€ 59.494,44
47	WICHELEN	11	€ 27.268,29
48	ZELZATE	14	€ 34.705,09
49	ZOTTEGEM	26	€ 64.452,32
50	ZULTE	13	€ 32.226,16
51	ZWALM	8	€ 19.831,48
		1.240	€ 3.073.016,79

VI. HERKOMST EN BESTEDING DER MIDDELEN

	31/12/2021	31/12/2022	HERKOMST	BESTEDINGEN
ACTIVA				
MATERIELE VASTE ACTIVA	20.540.293,82	19.685.882,63	854.411	
FINANCIELE VASTE ACTIVA	113.743,89	113.843,89		100
VORDERINGEN > 1 JAAR	0,00	0,00		
VOORRADEN	46.067,89	108.506,85		62.439
VORDERINGEN < 1 JAAR	657.142,46	695.213,95		38.071
THESAURIEBELEGGINGEN	0,00	0,00		
LIQUIDE MIDDELEN	1.607.579,75	1.832.839,99		225.260
OVERLOPENDE REKENINGEN	58.972,62	63.959,69		4.987
TOTAAL DER ACTIVA	23.023.800,43	22.500.247,00	854.411,19	330.857,76
PASSIVA				
KAPITAAL	3.073.016,79	3.073.016,79		
HERWAARDERINGSMEERWAARDEN	24.146,15	0,00		24.146
RESERVES	12.716.535,59	11.862.190,25		854.345
OVERGEDRAGEN WINST/VERLIEZEN	0,00	0,00		
KAPITAALSUBSIDIES	3.301.073,80	3.067.539,73		233.534
VOORZ RISIKO'S & KOSTEN	1.515.550,16	2.200.000,00	684.450	
SCHULDEN > 1 JAAR	309.750,00	265.500,00		44.250
SCHULDEN < 1 JAAR	2.083.727,94	2.028.983,00		54.745
OVERLOPENDE REKENINGEN	0,00	3.016,93	3.017	
TOTAAL DER PASSIVA	23.023.800,43	22.500.246,70	687.466,77	1.211.020,50
TOTAAL HERKOMST EN BESTEDINGEN			1.541.877,96	1.541.878,26

VII. CASH FLOW

	31/12/2020	31/12/2021	31/12/2022
CASH-FLOW NA RESULTAATVERDELING			
Resultaat van het boekjaar	43.794,67	-549.459,87	-878.491,49
+ afschrijvingen	1.688.370,80	1.720.066,41	1.599.495,50
- terugname afschrijvingen	0,00	0,00	0,00
+ waardeverminderingen	0,00	0,00	0,00
- terugname waardeverminderingen	0,00	0,00	0,00
+ voorzieningen risico's en kosten	500.000,00	500.000,00	700.000,00
- terugname voorzieningen	0,00	0,00	0,00
+ minderwaarde vaste activa	1.053,90	0,00	6.461,64
- dividenden	0,00	0,00	0,00
= Cash-flow	2.233.219,37	1.670.606,54	1.427.465,65
CASH-FLOW VOOR RESULTAATVERDELING			
- DEKKING VAN HET VREEMD VERMOGEN			
Cashflow	2.233.219,37	1.670.606,54	1.427.465,65
/Vreemd vermogen	2.175.599,57	2.393.477,94	2.297.499,93
= Cash-flow dekking vreemd vermogen	102,65%	69,80%	62,13%

VIII. WAARDERINGSREGELS

Het bestuur stel vast dat het resultaat van de vereniging gedurende twee opeenvolgende boekjaren een verlies vertoont. In overeenstemming met art.3:6,§1,6° van het Wetboek Vennootschappen en Verenigingen moet het jaarverslag een verantwoording geven van de toepassing van de waarderingsregels in de veronderstelling van continuïteit.

Het bestuur is van mening dat een waardering in continuïteit gerechtvaardigd is, gelet op de staat van het eigen vermogen en de maatregelen die werden genomen om terug naar een break-even situatie te evolueren op korte termijn. Bij het beoordelen ervan werden geen materiële zekerheden vastgesteld die aanzienlijke twijfel kunnen doen rijzen over het vermogen van de vereniging om haar continuïteit te waarborgen.

1. MATERIALE VASTE ACTIVA

De materiële vaste activa worden geboekt tegen aanschaffingswaarde en als volgt afgeschreven:

- gebouwen: 33 jaar
- machines en meubilair: 10 jaar
- rollend materiaal: 5 jaar
- computers: 3 jaar
- ovens: 5 jaar
- kunstwerken: niet

De herwaardering van de vaste activa werd afgeschaft door het Ministerie vanaf 2003.

2. FINANCIËLE VASTE ACTIVA

Worden geboekt tegen nominale waarde.

De intresten (excl. de roerende voorheffing) worden jaarlijks mee gekapitaliseerd bij de nominale waarde van de belegging.

3. VOORRADEN

De handelsgoederen worden gewaardeerd aan aanschaffingswaarde volgens FIFO-methode

4. VORDERINGEN OP TEN HOOGSTE EEN JAAR

Verminderingen worden toegepast op de vorderingen op ten hoogste één jaar om rekening te houden met de evolutie van hun inningswaarde of met het risico dat inherent is aan hun aard.

5. THESAURIEBELEGGINGEN

Publi-cash aandelen worden gewaardeerd aan waarde per afsluitdatum boekjaar.

6. BESCHIKBARE WAARDEN

Deze activa worden geboekt tegen hun nominale waarde.
Waardevermindering wordt toegepast wanneer hun realisatiewaarde op balansdatum lager is dan hun nominale waarde.

7. SCHULDEN OP MEER DAN EEN JAAR EN TEN HOOGSTE EEN JAAR

Worden opgenomen voor hun nominale waarde.
De schulden in buitenlandse deviezen worden omgezet tegen de officiële middenkoers op balansdatum.

8. VOORZIENINGEN VOOR RISICO'S EN LASTEN

De voorzieningen voor risico's en lasten worden aangelegd voor gekende risico's op het einde van het boekjaar.

9. SUBSIDIES

Van de Vlaamse Overheid, in het kader van de investering in Aalst, werden 2.720.627,24 euro subsidies toegekend.

IX. BIJKOMENDE INFORMATIE

De Intergemeentelijke Samenwerking heeft geen kennis van mogelijke risico's en onzekerheden betreffende milieu- en personeelsaangelegenheden.

In het kader van de verwerving van de gronden was er nog één betwisting inzake onteigeningsvergoeding. De uitspraak van de Vrederechter werd door de Rechter in eerste aanleg niet bevestigd waardoor een bijkomende vergoeding van 1.133.532,51 euro zou moeten betaald worden. In beroep werd de vordering van de tegenpartij afgewezen. De tegenpartij heeft cassatie-advies gevraagd en bekomen op 12 mei 2022, waarbij het cassatieberoep werd afgewezen ten gunste van IGS Westlede. De eerder aangelegde voorzieningen voor risico's en kosten werden dan ook teruggedraaid en een vordering van 55.767,56 euro ter dekking van de gerechtskosten en de eerder te veel betaalde vergoedingen werd geboekt.

Er worden geen werkzaamheden verricht in verband met onderzoek en ontwikkeling.

Wij hebben geen kennis van bijzondere financiële risico's en maken geen gebruik van bijzondere financiële instrumenten.

Alle aandeelhouders van de Intergemeentelijke samenwerking zijn gemeentes.

De onderneming bezit geen eigen aandelen, winstbewijzen of certificaten. Er zijn geen bijkantoren.

Tijdens het boekjaar 1994 werd tussen Intercommunale Westlede en Ethias een overeenkomst gesloten waarbij een verzekeringsfonds werd gecreëerd om aan de pensioenverplichtingen van statutaire personeelsleden van IGS Westlede te voldoen. Dit fonds wordt gevormd om te voldoen aan de verplichtingen inzake rust- en overlevingspensioenen die Intercommunale Westlede ten opzichte van de huidige en gewezen personeelsleden heeft, in toepassing van de Rechtspositieregeling. Tot dekking van de schuld gesproken uit voorbije dienstverplichtingen wordt het pensioenfonds jaarlijks gedoteerd met een bedrag van 47,5 % (40% patronaal en 7,5 % persoonlijk) van de loonmassa waarop de pensioenbijdrage berekend werden.

Volgens de laatst beschikbare actuariële studie waren de minimum verbintenissen voor 112% afgedekt.

WINSTVERDELING

De Raad van Bestuur stelt voor om het verlies van 878.491,49 euro te onttrekken aan de beschikbare reserve.

X. BEGROTING

		TOTAAL 2022	BEGROTING 2022	TOTAAL 2021
	AANTAL CREMATIES	12.328	11.500	11.933
701-100	CREMATIES DEELGEMEENTEN	4.438.695	4.085.437	4.065.827
701-200	CREMATIES NIET DEELGEM	1.279.930	1.274.666	1.207.030
	SUBTOTAAL CREMATIES	5.718.626	5.360.103	5.272.857
702-100	AULA DEELGEMEENTEN	794.112	609.668	763.597
702-200	AULA NIET DEELGEMEENTEN	146.477	119.266	165.803
703-000	STREAMING PLECHTIGHEDEN	14.387	50.000	25.802
	SUBTOTAAL AULA'S	954.976	778.934	955.202
704-000	KOFFIEMAALTIJDEN VOEDING	951.078	920.000	643.135
704-400	KOFFIEMAALTIJDEN DRANK	628.757	624.000	143.767
	SUBTOTAAL KOFFIEKAMERS	1.579.835	1.544.000	786.902
706-100	VERKOPEN ZEE-URNES	1.570	798	1.312
701-150	CREMATIES OCMW	-75.213	-50.885	-64.638
	ONTRUIMING BEGRAAFPLAATSEN	0	2.436	0
706-200	VERKOPEN ASHOUDERS	21.604	18.473	20.823
707-000	VERKOPEN USB/ CD PLECHT.	7.612	10.150	8.867
707-100	VERKOPEN NAAMPLAATJES	34.410	33.253	29.488
707-200	VERKOPEN NAAMPLAATJES	4.834	2.866	3.884
708-000	CONCESSIES	30.425	37.945	28.066
708-100	KORTING DOMICILIERING BO	-29.152	0	0
709-000	ONTVANGSTEN KOELCELLEN	3.046	953	849
	SUBTOTAAL DIVERSEN	-864	55.989	28.652
	TOTAAL ONTVANGSTEN	8.252.573	7.739.026	7.043.613
600-000	AANKOPEN URNEN, STEENTJES, DEK.	46.075	51.185	53.430
605-000	AANKOPEN MAALTIJDEN KOFFIEK	343.951	307.200	152.841
605-100	AANKOPEN KOFFIEKAMERS (MAT)	11.520	20.000	10.896
605-200	AANKOPEN KOFFIEKAMERS DRANK	109.511	120.800	52.783
606-100	ELEKTRICITEIT	396.311	137.142	230.216
606-200	GAS	692.593	233.600	309.500
606-300	WATER	27.062	27.679	15.156
609-000	VOORRAADWIJZIGING	-62.439	0	4.263
	SUBTOTAAL VARIABELE KOSTEN	1.564.585	897.606	829.084

Begroting (2/4)

		TOTAAL 2022	BEGROTING 2022	TOTAAL 2021
611-000	AANKOPEN TECHNISCHE RUIMTE	74.704	25.000	29.494
611-500	AANKOPEN BEGRAAFPLAATS	9.327	20.000	4.925
612-000	AANKOPEN KANTOORMAT	22.984	23.000	20.292
612-000	AANKOPEN ICT	63.040	60.000	79.599
612-100	AANKOPEN REGIEKAMER, AULA'S	28.288	20.000	18.537
612-200	KOSTEN DCB	29.350	40.000	33.800
613-700	KOSTEN TELEFOON&INTERNET	32.288	20.000	23.129
613-760	ONDERHOUD BKM TEL CENTRALE	0	15.000	49
613-800	VERG. AAN DERDEN (soc./mc/...)	35.540	25.000	41.764
613-810	VERG. AAN DERDEN andere	92.026	30.000	24.458
613-830	VERGOEDING AAN VNOC	4.500	2.000	0
613-850	ERELONEN REVISOR	11.053	9.000	7.844
613-900	VORMING PERSONEEL	28.834	19.000	7.357
614-200	KOSTEN AANPLANTINGEN	22.083	100.000	106.931
615-000	KOSTEN INFO (video/website/..)	0	25.000	0
616-000	ONDERHOUD MACHINES	67.731	65.000	46.715
616-100	ONDERHOUD OVENS	95.138	80.000	65.384
616-200	KOSTEN MILIEU/METINGEN	30.466	39.000	16.300
616-300	PRODUCTEN FILTERINSTALL	0	17.000	1.868
616-400	AFVALVERWERKING FILTERS	2.657	10.000	5.336
616-500	ONDERHOUDSMAT/PRODUCTEN	42.285	35.000	18.442
616-600	ONDERHOUD VASTE KOSTEN	67.662	80.000	83.358
616-700	ONDERHOUD/REPAR GEBOUW/DOMEIN	178.158	90.000	119.118
616-800	ONDERHOUD WAGENS	53.875	16.000	13.169
618-000	ZITPENNINGEN BESTUURDER	26.089	40.000	33.034
618-100	VERPLAATSINGSKOSTEN BESTUUR	1.204	10.000	246
619-000	VEILIGHEID EN GEZONDHEID	47.055	50.000	49.523
619-100	WERKKLEDIJ	27.698	32.000	24.638
619-200	VERZEKERINGEN	66.559	57.000	61.991
619-800	REPRESENTATIEKOSTEN	9.795	3.000	342
619-900	DIVERSE KOSTEN	1.910	11.000	12.171
	SUBTOTAAL VASTE KOSTEN	1.172.299	1.068.000	949.813
	TOTAAL KOSTEN	2.736.884	1.965.606	1.778.897

Begroting (3/4)

		TOTAAL 2022	BEGROTING 2022	TOTAAL 2021
620-100	TOTAAL BEDIENDEN	1.471.126	1.645.879	1.410.922
620-200	TOTAAL TECHNIEKERS	1.326.231	1.044.688	1.111.388
620-300	TOTAAL CATERING	921.141	912.561	861.412
620-300	TOTAAL ONDERHOUD	274.827	270.596	270.468
620-500	TOTAAL UITZENDKRACHTEN	195.220	96.000	125.657
625-500	EXTRA BIJDRAGE PENSIOEN	70.000	70.000	70.000
620-500	TOTAAL DIVERSEN	113.920	40.500	24.681
	TOTAAL LONEN	4.372.465	4.080.224	3.874.528
	TOTAAL KOSTEN EN LONEN	7.109.349	6.045.830	5.653.425
SUBTOTAAL WINST (-VERLIES)		1.143.224	1.693.196	1.390.188
640-200	VLAAMSE MILIEUBELASTING	100	1.000	283
640-400	FAVV	219		
640-501	REGISTRATIERECHTEN	34.006		
642-000	NIET AFTREKBARE BTW	3.816	0	440
642-001	MINDERWAARDEN OP REALISATIE VAN HV	1.950		
642-020	NALATIGHEIDSINTERESTEN	174		
650-000	LENINGSINTRESTEN	3.319	13.000	2.567
653-000	FINANCIELE KORTING (2% Domi)	0	35.000	14.615
656-000	FINANCIELE KOSTEN	1.306	0	916
665-500	GIFTEN	184.475	150.000	184.749
665-000	DIVERSE KOSTEN (ZIE OPBRENGSTEN)	30.213	0	0
660-200	MINDERWAARDE MVA UITZONDERLIJK	6.462		
670-000	ROERENDE VOORHEFFING	190	0	1.195
671-100	DIVERSE BELASTING	2.685	0	1.895
	TOTAAL FINANCIELE KOSTEN	268.916	199.000	206.660
743-050	DIVERSE BEDRIJSOPBRENGSTEN	2.166		
744-200	VOORDEEL GSM	1.452	1.000	1.259
744-300	TERUG VERZEKERINGEN	24.553	0	1.533
744-500	ONTVANGEN HUUR, VERL, VERW	4.907	4.000	4.494
744-600	VOORDEEL AUTO	8.285	4.000	3.624
751-000	ONTVANGEN INTRESTEN	685	0	594
763-000	MEERW OP REAL VAST AKTIVA	10.019	0	0
765-500	OPBRENGST RECUP METALEN	184.475	150.000	184.749
765-000	DIVERSE OPBRENGSTEN (ZIE KOSTEN)	47.470	0	8.260
765-100	UITZONDERLIJKE OPBRENGSTEN	29.149	0	0
	TOTAAL FINANCIELE INKOMSTEN	313.162	159.000	204.513
	WINST (-VERLIES) VR AFSCHRIJV.	1.187.470	1.653.196	1.388.041

Begroting (4/4)

		TOTAAL 2022	BEGROTING 2022	TOTAAL 2021
630-300	KOSTEN AFCHR VAST ACTIVA	1.599.496	1.855.227	1.720.066
753-100	SUBSIDIES VLGS AFSCHRIJVINGEN	-233.534	-217.350	-297.141
	TOTAAL AFSCHRIJVINGEN	1.365.961	1.637.877	1.422.925
	WINST (-VERLIES)NA AFSCHRIJV.	-178.491	15.319	-34.884
616-700	VOORZIENING PENSIOEN	700.000	0	500.000
665-000	UITZONDERLIJKE KOSTEN	0	0	14.576
616-700	SCHILDERWERKEN	0	0	0
616-700	HERINRICHTING HOEVE	0	0	0
	TOTAAL UITZONDERLIJKE KOSTEN	700.000	0	514.576
	WINST (-VERLIES)NA AFSCHRIJV.	-878.491	15.319	-549.460

XI. SOCIALE BALANS

Het nummer waaronder de onderneming bij de Rijksdienst voor Sociale Zekerheid voor Plaatselijke en Provinciale Overheden is ingeschreven: **193404419**

STAAT VAN DE TEWERKGESTELDE PERSONEN WERKNEMERS INGESCHREVEN IN HET PERSONEELSREGISTER

Tijdens het boekjaar	Codes	Totaal	1. Mannen	2. Vrouwen
Gemiddeld aantal werknemers				
Voltijds	1001	50,67	27,00	23,67
Deeltijds	1002	17,91	7,08	10,83
Totaal VTE	1003	61,38	32,16	29,22
Aantal daadwerkelijk gepresteerde uren				
Voltijds	1001	81.449,64	44.691,98	36.757,66
Deeltijds	1002	17.786,51	8.799,33	8.987,18
Totaal	1003	99.236,15	53.491,31	45.744,84
Personeelskosten				
Voltijds	1001	3.426.679,39	1.988.173,68	1.438.505,71
Deeltijds	1002	750.775,44	367.979,22	382.796,22
Totaal	1003	4.177.454,83	2.356.152,90	1.821.301,93
Bedrag van de voordelen bovenop het loon				

Tijdens het vorige boekjaar	Codes	Totaal	1. Mannen	2. Vrouwen
Gemiddeld aantal werknemers				
Gemiddeld aantal werknemers in VTE	1003	60,30	29,40	30,90
Aantal daadwerkelijk gepresteerde uren	1013	102.868,00	52.435,00	50.433,00
Personeelskosten	1023	3.748.870,00	1.924.310,00	1.824.560,00
Bedrag van de voordelen bovenop het loon	1033			

Op de afsluitdatum van het boekjaar

	Codes	1. Voltijds	2. Deeltijds	3. Totaal in voltijdse equivalenten
Aantal werknemers ingeschreven in het personeelsregister	105	55,0	14,0	63,4
Volgens de aard v/d overeenkomst				
Overeenkomst voor een onbep. duur	110	50,0	14,0	58,4
Overeenkomst voor een bepaalde duur	111	2,0		2,0
Overeenkomst voor duidelijk werk	112			
Vervangingsovereenkomst	113	3,0		3,0
Volgens het geslacht				
Mannen	120	29,0	5,0	32,8
secundair onderwijs	1201	19,0	4,0	22,0
hoger niet universitair onderwijs	1202	6,0	,0	6,0
universitair onderwijs	1203	4,0	1,0	4,8
Vrouwen	121	26,0	9,0	30,6
lager onderwijs	1210	,0	,0	,0
secundair onderwijs	1211	21,0	8,0	25,1
hoger niet universitair onderwijs	1212	5,0	1,0	5,5
universitair onderwijs	1213	,0		
Volgens de beroepscategorie				
Directiepersoneel - ambtenaren	130			
Bedienden	134	32,0	4,0	34,9
Arbeiders	132	23,0	10,0	28,5
Andere	133			

UITZENDKRACHTEN EN TER BESCHIKING VAN DE ONDERNEMING GESTELDE PERSONEN

	Codes	1. Uitzend- krachten VTE	2. Ter besch. van de ondern. gest. pers
Tijdens het boekjaar			
Gemiddeld aantal tewerkgestelde personen	150	3,94	0
Aantal daadwerkelijk gepresteerde uren	151	7.807,05	0
Kosten voor de onderneming	152	195.220,49	0

TABEL VAN HET PERSONEELSVEROLOP TIJDENS HET BOEKJAAR

INGETREDEN	Codes	1. Voltijds	2. Deeltijds	3. Totaal in voltijdse equivalenten
Aantal werknemers die tijdens het boekjaar in het personeelsregister werden ingeschreven				
	205	7	1	7,8
Volgens de aard v/d overeenkomst				
Overeenkomst voor een onbepaalde duur	210	6		6,0
Overeenkomst voor een bepaalde duur	211		1	0,8
Overeenkomst voor duidelijk werk	212			
Vervangingsovereenkomst	213	1		1,0

UITGETREDEN	Codes	1. Voltijds	2. Deeltijds	3. Totaal in voltijdse equivalenten
Aantal werknemers met een in het personeelsregister opgetekende datum waarop hun overeenkomst tijdens het boekjaar een einde nam				
	305	1	5	4,3
Volgens de aard v/d overeenkomst opgetekende datum waarop hun overeenkomst				
Overeenkomst voor een onbepaalde duur	310		5	3,3
Overeenkomst voor een bepaalde duur	311			0,0
Overeenkomst voor duidelijk werk	312			
Vervangingsovereenkomst	313	1		1,0
Volgens de reden v. beëindiging overeenkomst				
Pensioen	342		3	2,0
Afdanking	342			
Onderlinge overeenkomst	343		1	0,8
Andere reden	343	1	1	1,5

STAAT OVER HET GEBRUIK VAN DE MAATREGELEN TE GUNSTE VAN DE WERKGELEGENHEID TIJDENS HET BOEKJAAR

Niet van toepassing

INLICHTINGEN OVER DE OPLEIDINGEN VOOR DE WERKNEMERS TIJDENS HET BOEKJAAR

	Codes	1. Aantal betrokken werknemers	2. Aantal gevolgde opleid. uren	3. Kosten van de ondernem.
Totaal van de opleidingsinitiatieven ten laste van				
Mannen	580			
Vrouwen	581			

SOCIALE BALANS

Nummers van de paritaire comités die voor de vennootschap bevoegd zijn:

STAAT VAN DE TEWERKGESTELDE PERSONEN

WERKNEMERS WAARVOOR DE VENNOOTSCHAP EEN DIMONA-VERKLARING HEEFT INGEDIEND OF DIE ZIJN INGESCHREVEN IN HET ALGEMEEN PERSONEELSREGISTER

Tijdens het boekjaar

Gemiddeld aantal werknemers

Voltijds
 Deeltijds
 Totaal in voltijdse equivalenten (VTE)

Aantal daadwerkelijk gepresteerde uren

Voltijds
 Deeltijds
 Totaal

Personeelskosten

Voltijds
 Deeltijds
 Totaal

Bedrag van de voordelen bovenop het loon

Codes	Totaal	1. Mannen	2. Vrouwen
1001	50,7	27,0	23,7
1002	17,9	7,1	10,8
1003	61,4	32,2	29,2
Aantal daadwerkelijk gepresteerde uren			
1011	81.450	44.692	36.758
1012	17.786	8.799	8.987
1013	99.236	53.491	45.745
Personeelskosten			
1021	3.426.679,39	1.988.173,68	1.438.505,71
1022	750.775,44	367.979,22	382.796,22
1023	4.177.454,83	2.356.152,90	1.821.301,93
1033

Tijdens het vorige boekjaar

Gemiddeld aantal werknemers in VTE
 Aantal daadwerkelijk gepresteerde uren
 Personeelskosten
 Bedrag van de voordelen bovenop het loon

Codes	P. Totaal	1P. Mannen	2P. Vrouwen
1003	60,3	29,4	30,9
1013	102.868	52.435	50.433
1023	3.748.870,68	1.924.310,33	1.824.560,35
1033

**WERKNEMERS WAARVOOR DE VENNOOTSCHAP EEN DIMONA-VERKLARING HEEFT INGEDIEND OF DIE ZIJN
INGESCHREVEN IN HET ALGEMEEN PERSONEELSREGISTER (vervolg)**

	Codes	1. Voltijds	2. Deeltijds	3. Totaal in voltijdse equivalenten
Op de afsluitingsdatum van het boekjaar				
Aantal werknemers	105	55	14	63,4
Volgens de aard van de arbeidsovereenkomst				
Overeenkomst voor een onbepaalde tijd	110	50	14	58,4
Overeenkomst voor een bepaalde tijd	111	2	2,0
Overeenkomst voor een duidelijk omschreven werk	112
Vervangingsovereenkomst	113	3	3,0
Volgens het geslacht en het studieniveau				
Mannen	120	29	5	32,8
lager onderwijs	1200
secundair onderwijs	1201	19	4	22,0
hoger niet-universitair onderwijs	1202	6	6,0
universitair onderwijs	1203	4	1	4,8
Vrouwen	121	26	9	30,6
lager onderwijs	1210
secundair onderwijs	1211	21	8	25,1
hoger niet-universitair onderwijs	1212	5	1	5,5
universitair onderwijs	1213
Volgens de beroeps categorie				
Directiepersoneel	130
Bedienden	134	32	4	34,9
Arbeiders	132	23	10	28,5
Andere	133

UITZENDKRACHTEN EN TER BESCHIKKING VAN DE VENNOOTSCHAP GESTELDE PERSONEN

	Codes	1. Uitzendkrachten	2. Ter beschikking van de onderneming gestelde personen
Tijdens het boekjaar			
Gemiddeld aantal tewerkgestelde personen	150	3,9
Aantal daadwerkelijk gepresteerde uren	151	7.807
Kosten voor de vennootschap	152	195.220,49

TABEL VAN HET PERSONEELSVEROLOP TIJDENS HET BOEKJAAR

INGETREDEN

Aantal werknemers waarvoor de vennootschap tijdens het boekjaar een DIMONA-verklaring heeft ingediend of die tijdens het boekjaar werden ingeschreven in het algemeen personeelsregister

Volgens de aard van de arbeidsovereenkomst

Overeenkomst voor een onbepaalde tijd

Overeenkomst voor een bepaalde tijd

Overeenkomst voor een duidelijk omschreven werk

Vervangingsovereenkomst

Codes	1. Voltijds	2. Deeltijds	3. Totaal in voltijdse equivalenten
205	7	1	7,8
210	6	6,0
211	1	0,8
212
213	1	1,0

UITGETREDEN

Aantal werknemers met een in de DIMONA-verklaring aangegeven of een in het algemeen personeelsregister opgetekende datum waarop hun overeenkomst tijdens het boekjaar een einde nam

Volgens de aard van de arbeidsovereenkomst

Overeenkomst voor een onbepaalde tijd

Overeenkomst voor een bepaalde tijd

Overeenkomst voor een duidelijk omschreven werk

Vervangingsovereenkomst

Volgens de reden van beëindiging van de overeenkomst

Pensioen

Werkloosheid met bedrijfstoeslag

Afdanking

Andere reden

het aantal werknemers dat als zelfstandige ten minste op halftijdse basis diensten blijft verlenen aan de vennootschap

Codes	1. Voltijds	2. Deeltijds	3. Totaal in voltijdse equivalenten
305	1	5	4,3
310	5	3,3
311
312
313	1	1,0
340	3	2,0
341
342
343	1	2	2,3
350

INLICHTINGEN OVER DE OPLEIDINGEN VOOR DE WERKNEMERS TIJDENS HET BOEKJAAR

	Codes	Mannen	Codes	Vrouwen
Totaal van de formele voortgezette beroepsopleidingsinitiatieven ten laste van de werkgever				
Aantal betrokken werknemers	5801	5811
Aantal gevolgde opleidingsuren	5802	5812
Nettokosten voor de vennootschap	5803	5813
waarvan brutokosten rechtstreeks verbonden met de opleiding	58031	58131
waarvan betaalde bijdragen en stortingen aan collectieve fondsen	58032	58132
waarvan ontvangen tegemoetkomingen (in mindering)	58033	58133
Totaal van de minder formele en informele voortgezette beroepsopleidingsinitiatieven ten laste van de werkgever				
Aantal betrokken werknemers	5821	5831
Aantal gevolgde opleidingsuren	5822	5832
Nettokosten voor de vennootschap	5823	5833
Totaal van de initiële beroepsopleidingsinitiatieven ten laste van de werkgever				
Aantal betrokken werknemers	5841	5851
Aantal gevolgde opleidingsuren	5842	5852
Nettokosten voor de vennootschap	5843	5853

REMUNERATIEVERSLAG

voor de vennootschappen waarin de overheid of één of meer publiekrechtelijke rechtspersonen een controle uitoefenen (artikel 3:12, §1, 9° van het Wetboek van vennootschappen en verenigingen)

Zie volgende pagina.

REMUNERATIEVERSLAG 2022**Raad van Bestuur vanaf 01/01/2022 - 31/12/2022****Art. 448. Van het Decreet over het lokaal bestuur**

Jaarlijks wordt een per mandataris geïndividualiseerd overzicht van de vergoedingen en presentiegelden die in het in het voorbije boekjaar zijn ontvangen, bij de documenten gevoegd die aan de deelnemende gemeenten worden bezorgd, overeenkomstig artikel 454.

NAAM	ZITPENNING	VERPLAATSING	TOTAAL
BENSAFIA Zeneb	1.919,88	59,04	1.978,92
BLOMMAERT Maarten	1.066,60	203,95	1.270,55
BRONSELAER Karla	1.493,24	170,29	1.663,53
COPPENS Katie	1.706,56	228,78	1.935,34
DE RYCK Luc	1.066,60	94,88	1.161,48
DE WAELE Claudine	1.706,56	68,63	1.775,19
DEENE Karlijn	1.279,92	55,94	1.335,86
DESWAENE Yves	1.919,88	0,00	1.919,88
HEYNDRICKX Isabelle	1.066,60	25,48	1.092,08
HEYNSSENS Bert	1.493,24	134,46	1.627,70
LAUWERYNS Danny	1.919,88	144,91	2.064,79
NOBELS Bart	1.919,88	187,85	2.107,73
VAN DAMME Wim	1.279,92	15,54	1.295,46
VAN ELSLANDE Kelly	1.706,56	183,02	1.889,58
VAN GEYT Caroline	1.706,56	73,21	1.779,77
VERDOODT Caroline	213,32	0,00	213,32
VERMEIREN Debby	853,28	124,32	977,60
TOTAAL	24.318,48	1.770,30	26.088,78



S. DE BAEKER



ANDERE DOCUMENTEN

(door de vennootschap te specificeren)

Zie volgende pagina.

IGS WESTLEDE
Smalle Heerweg 60
9080 LOCHRISTI

Telefoon : 09 355 51 78
E-mail : directie@westlede.be
website : www.westlede.be

Werkingsverslag 2022



Foto's crematorium Siesegem: Marcel IJzerman

S. DE BACKER

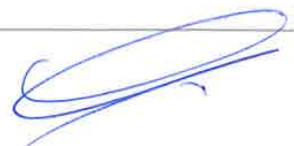

VOORWOORD

Geachte lezer,

In tegenstelling tot wat we met zijn allen hoopten bij aanvang van het jaar, kan ook 2022 niet als een normaal jaar worden beschouwd, zij het deze keer niet omwille van Coronaperikelen.

Zoals u allen weet werd 2022 gedomineerd door geopolitieke spanningen in het Oosten en de oorlog in Oekraïne. Daar waar onze operationele activiteit voor het eerst sedert 2 jaar grotendeels gespaard bleef van Corona en ook mooie groeicijfers kon voorleggen, werden we in onze exploitatie deze keer hard getroffen door de energiecrisis en de impact hiervan op onze bedrijfsvoering en cijfers.

De evolutie van de gas- en elektriciteitsprijzen in 2022 heeft onze afhankelijkheid ten aanzien van fossiele brandstoffen blootgelegd. Om hieraan het hoofd te bieden en tevens versneld de klimaatdoelstellingen zoals gedefinieerd in het Intern Klimaatplan van de Vlaamse Overheid te realiseren heeft de raad van bestuur, op initiatief en voorspraak van de directie, een strategisch plan goedgekeurd waarbij we volop inzetten op elektrisch cremeren in combinatie met investeringen in zonne-energie. In de laatste twee jaar van deze legislatuur zullen wij in de eerste plaats in onze vestiging in Lochristi de 4 gasgestookte crematielijnen vervangen door 5 elektrische en tezelfdertijd massaal investeren in zonne-energie. Dit ambitieus investeringsplan van 6.3 miljoen euro, moet onze organisatie voorbereiden op een CO2-neutrale toekomst en tevens onze afhankelijkheid van fossiele brandstoffen met 50% verminderen. Hiermee neemt Westlede het voortouw in de sector en zal zij als eerste vereniging voor crematoriumbeheer in België de weg naar elektrificatie inslaan.

Tezelfdertijd zetten wij verder in op de verbetering van onze dienstverlening met een 24/7-systeem voor levering van kisten en afhaling van asurnen, waardoor onze klanten-ondernemers ook buiten de openingsuren bij ons terecht kunnen en de levering van kisten of afhaling van asurnen flexibeler in hun agenda kunnen inpassen.

Op financieel vlak heeft de energiecrisis zware sporen nagelaten: de kosten voor gas en elektriciteit verdubbelden ten aanzien van 2021 en hadden op ons resultaat een negatieve impact van 500.000€. Dit laatste gekoppeld aan een algemene stijging van de (loon)kosten ten gevolge van de torenhoge inflatie, kleurde ons resultaat voor de tweede maal op rij rood.

Niettegenstaande het boekhoudkundige verlies blijft onze organisatie evenwel structureel financieel gezond en kijken we vol vertrouwen naar de toekomst. We blijven trouw aan ons engagement aan de burger en bieden nabestaanden, ongeacht hun levensbeschouwelijke visie, de mogelijkheid om op de meest respectvolle en serene wijze afscheid te nemen van hun dierbare.



Yves Deswaene
Voorzitter IGS WESTLEDE

ALGEMEEN

IGS Westlede verenigt op vandaag 51 van de 60 Oost-Vlaamse steden en gemeenten. De vereniging ontleent zijn naam aan de waterloop die het domein in Lochristi doorsnijdt.

De provincie Oost-Vlaanderen telt momenteel 1.525.255 inwoners en 90 % daarvan woont in een deelnemende gemeente van IGS Westlede.

De Raad van bestuur telt 14 stemgerechtigde leden en 1 lid met raadgevende stem.

Op 31/12/2022 waren dit:

Deswaene Yves	Lochristi	Voorzitter
Heyndrickx Isabelle	Gent	1ste Ondervoorzitter
Blommaert Maarten	Aalst	2de Ondervoorzitter
Bensafia Zeneb	Gent	
Bronselaer Karla	Geraardsbergen	
Coppens Katie	Ninove	
Vermeiren Debby	Temse	
De Waele Claudine	Lokeren	
Lauweryns Danny	Oudenaarde	
Heynssens Bert	Kaprijke	
Nobels Bart	Dendermonde	
Van Damme Wim	Gent	
Van Elslande Kelly	Sint-Niklaas	
Van Geyt Caroline	Merelbeke	
Deene Karlijn	Gent	Lid met raadgevende stem

De Algemene vergadering van 14 juni 2022 acteerde het ontslag van dhr. Luc De Ryck en mevrouw Caroline Verdoodt. Zij werden respectievelijk vervangen door mevr. Debby Vermeiren en dhr. Maarten Blommaert.

De Raad van Bestuur vergaderde 9 maal in 2022.

Per vergadering wordt een zitpenning van 213,32 euro betaald samen met een kilometervergoeding.

De commissaris-revisor is

KPMG BEDRIJFSREVISOREN BV, vertegenwoordigd door de heer Wim Heyndrickx.

PERSONEEL

Eind 2022 waren er 69 personeelsleden in dienst waarvan 14 vastbenoemd, 54 met een contract van onbepaalde duur en 1 met een vervangcontract. 43 personeelsleden hebben hun standplaats in het crematorium van Lochristi, 11 in het crematorium van Sint-Niklaas en 15 in het crematorium van Aalst. Omgerekend levert dit 63,33 voltijdse equivalenten op 31/12/2022.

Hierbij dient opgemerkt dat de centrale administratie en de directies in Lochristi werken. Naargelang de noden wordt personeel uitgewisseld tussen de verschillende vestigingen, vooral voor catering maar ook voor begeleiding van plechtigheden.

ORGANIGRAM per 31 december 2022

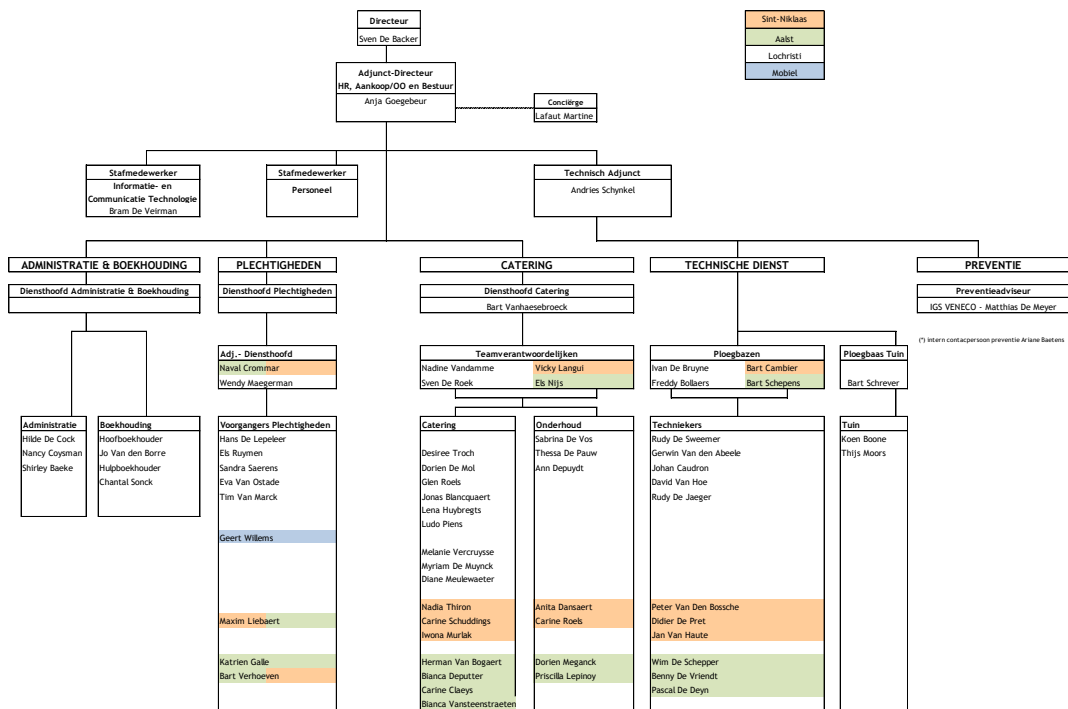

CIJFERGEGEVENS CREMATIES

Crematies in België

	1989	1999	2009	2018	2019	2020	2021	2022
ANTWERPEN	5.114	5.688	6.299	7.398	7.105	8.515	7.646	7.928
BRUGGE	1.879	3.836	6.281	5.849	5.889	6.473	5.075	4.696
LOCHRISTI	1.601	5.007	6.310	6.661	5.572	6.266	5.539	5.668
SINT-NIKLAAS	0	0	2.282	3.760	3.261	3.680	3.396	3.568
TURNHOUT	0	1.146	2.639	2.905	2.663	3.350	3.183	3.390
VILVOORDE/ZEMST	0	3.873	4.571	4.434	4.216	5.106	4.495	4.769
HASSELT	0	2.050	4.285	3.837	3.777	4.285	4.034	4.330
KORTRIJK				3.798	3.874	4.708	4.468	4.411
OOSTENDE							1.256	2.408
HOLSBEEK				4.601	4.575	4.648	4.396	4.490
LOMMEL				1.006	1.498	2.015	2.090	2.334
AALST				285	2.434	3.396	2.998	3.092
VLAAMS GEWEST	8.594	21.600	32.667	44.534	44.864	52.442	48.576	51.084
BRUSSEL	7.276	5.322	6.348	5.096	5.028	5.904	4.562	4.815
BRUSSELS GEWEST	7.276	5.322	6.348	5.096	5.028	5.904	4.562	4.815
LIEGE	2.623	3.232	4.286	3.640	3.487	4.491	3.802	4.004
CHARLEROI	0	2.082	3.639	2.879	2.940	3.889	3.456	3.531
MONS	0	1.595	2.357	2.407	2.504	2.826	2.587	2.614
FRASNES				2.186	2.343	2.735	2.800	2.627
NEUFCHÂTEAU							465	802
COURT SAINT ETIENNE				2.359	2.381	2.819	2.699	2.645
WELKENRAEDT				1.670	1.747	2.058	1.730	1.810
CINEY				2.459	2.488	3.045	2.586	2.580
WAALS GEWEST	2.623	6.909	10.282	17.600	17.890	21.863	20.125	20.613
TOTAAL	18.493	33.831	49.297	67.230	67.782	80.209	73.263	76.512

Sterftecijfer België	107.336	104.904	104.509	110.645	108.745	127.134		116.500
Crematiegraad in België in %	17%	32%	47%	61%	62%	63%		66%

Met 12.328 crematies over haar drie vestigingen Lochristi, Aalst en Sint-Niklaas tezamen verzorgt IGS Westlede dus net geen kwart van alle crematies in het Vlaamse Gewest en ruim 16% van alle crematies in België.

Crematies IGS Westlede per arrondissement en totaal

	1989	1999	2009	2019	2020	2021	2022	LO	SN	AA
AALST	94	631	1.242	1.950	2.287	2.106	2.107	311	32	1.764
DENDERMONDE	81	544	1.103	1.515	1.772	1.669	1.695	394	1.008	293
EKLO	35	192	322	506	569	515	601	567	29	5
GENT	941	2.137	3.122	3.802	4.228	3.794	3.975	3.816	96	63
OUDENAARDE	31	290	474	267	371	251	224	177	10	37
SINT-NIKLAAS	336	854	1.339	1.822	2.090	1.878	1.985	131	1.843	11
ANDERE PROVINCIES	35	348	952	1.355	2.000	1.649	1.623	197	516	910
BUITENLAND	48	11	38	50	25	52	94	60	33	1
geen gegevens						19	24	15	1	8
TOTAAL	1.601	5.007	8.592	11.267	13.342	11.933	12.328	5.668	3.568	3.092

LO = Lochristi ; SN = Sint-Niklaas ; AA = Aalst

Het valt op dat 13 procent van de crematies uit andere provincies komen. Voor Aalst is dat vnl. uit Vlaams-Brabant (30% van de crematies in Aalst komen uit andere provincies), voor Sint-Niklaas uit Antwerpen en voor Lochristi uit West-Vlaanderen. Omgekeerd kiezen ook een percentage Oost-Vlamingen voor andere crematoria zoals Brugge of Kortrijk omwille van bereikbaarheid of (historische) familiebanden.

Crematiegraad

in %	2008	2019	2020	2021	2022
Crematiegraad in België	46%	62%	63%	65%	66%
Crematiegraad in Vlaanderen	55%	72%	74%	75%	76%

Aantal	2008	2020	2020	2021	2022
Sterftecijfer België	104.587	108.745	127.134	112.390	116.404
Sterftecijfer Vlaanderen	57.760	62.420	70.880	64.515	67.516

De crematiegraad in België en Vlaanderen vertoont nog steeds een stijgende tendens. In Oost-Vlaanderen werden in 2022 13.878 overlijdens geteld, een daling met 6% ten overstaan van 2021. De crematiegraad in Oost-Vlaanderen is met 88.8% beduidend hoger dan het Vlaamse gemiddelde en stijgt ook jaarlijks nog licht.

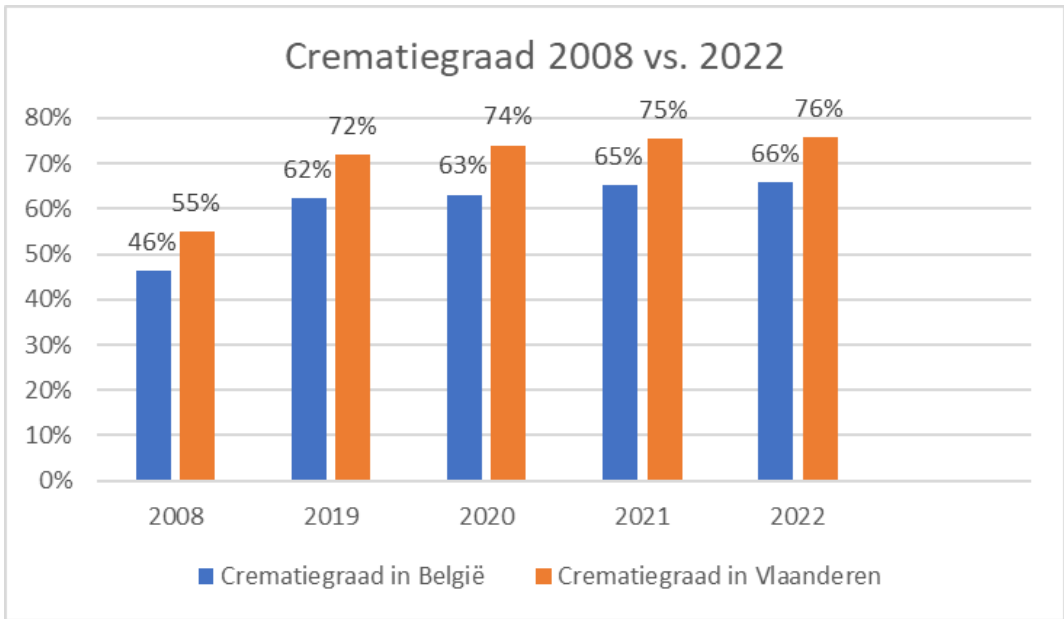

Evolutie van het aantal crematies in IGS Westlede.

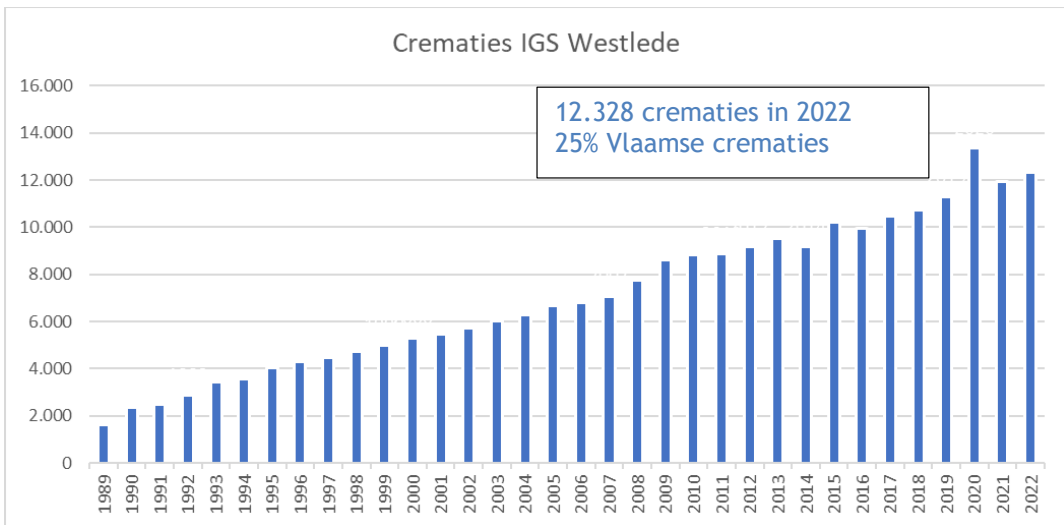

Het aantal crematies bij IGS Westlede blijft licht stijgen over de jaren, ook als we abstractie maken van de Corona pandemie.

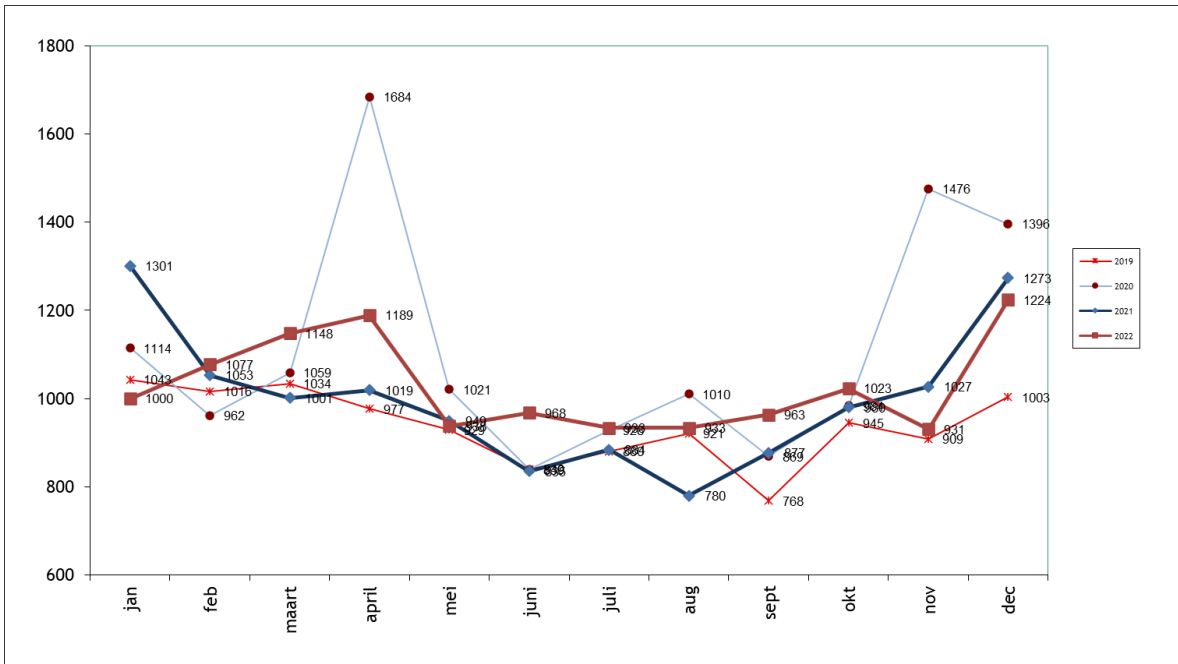

In 2022 bleven we gespaard van nieuwe Coronagolven, mede dankzij de hoge vaccinatiegraad onder de bevolking. Niettegenstaande dat was het activiteitsniveau in de eerste 4 maanden en in december heel hoog. In de loop van 2022 verkregen we voor onze vestiging in Aalst een uitbreiding van onze exploitatievergunning naar 3.600 crematies, waardoor de toekomstige groei van ons crematorium ook in Aalst verzekerd is. Zoals reeds aangehaald blijft de instroom van overledenen uit Vlaams-Brabant in Aalst een belangrijke factor.



BESTEMMING VAN DE AS

	1989	1999	2009	2019	2020	2021	2022	
Verstrooiing "Westlede"	702	1.659	1.712	1.546	1.468	1.533	1.741	14%
Verstrooiing gemeente	533	1.163	1.893	2.935	3.696	3.016	3.183	26%
Bijzetting op zee		4	24	21	44	39	47	0%
Columbarium "Westlede"	0	21	4	5	7	6	4	0%
Columbarium gemeente	344	1.754	1.499	1.093	1.059	1.024	918	7%
Begraving as "Westlede"	1	28	39	34	50	27	8	0%
Begraving as gemeente	21	378	2.829	3.817	4.973	4.308	4.129	33%
Bewaring buitenland			43	71	49	12	0	0%
Bewaring thuis			549	1.757	1.927	1.949	2.247	18%
TOTAAL	1.601	5.007	8.592	11.393	13.443	11.939	12.328	100%

40 Percent van families kiest voor asverstrooiing, ruim 40 percent voor een urnenbewaring op een begraafplaats. Het aandeel van thuisbewaring stijgt met de jaren (18%) en getuigt van een toegenomen individueel keuzepatroon bij families.

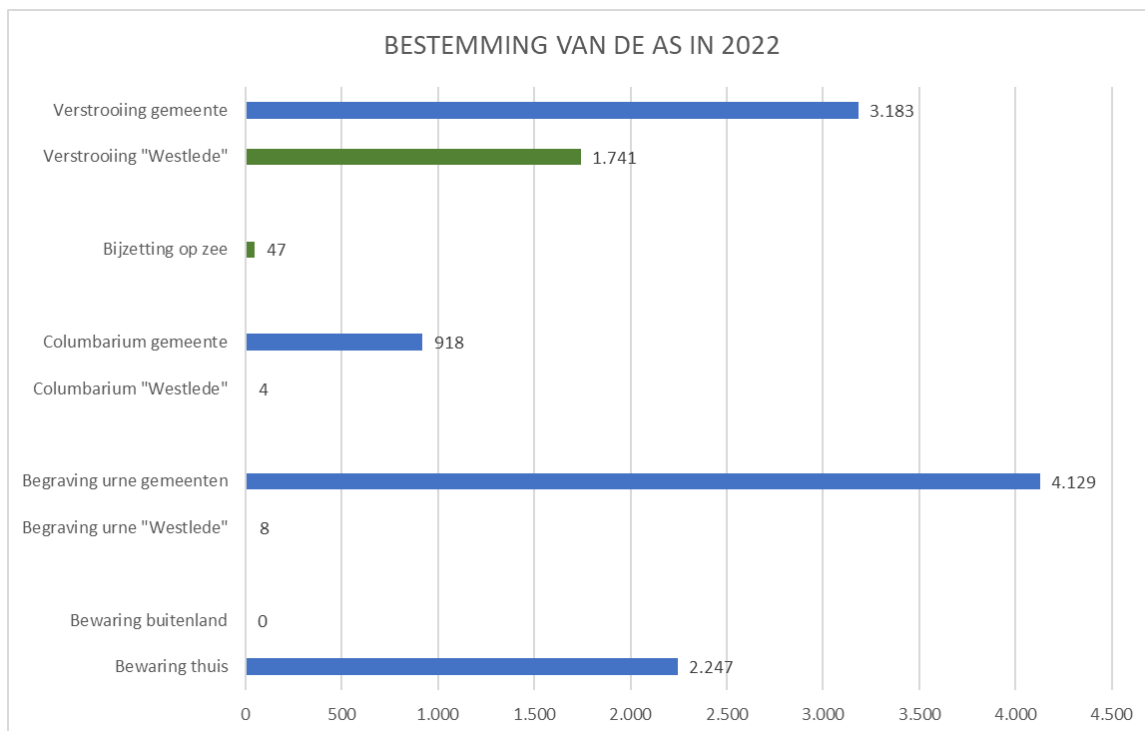

Aantal families die een ashouder aangevraagd hebben:

2009	2018	2019	2020	2021	2022
1.992	3.805	4.785	6.155	5.974	6.485
	36%	42%	46%	50%	52%

2022

Aantal ashouders:

2009	2018	2019	2020	2021	2022
4.060	9.201	11.480	14.987	15.192	16.452

De vraag naar ashouders stijgt disproportioneel meer dan de crematies. Opnieuw zien we hier een shift naar meer individuele keuzes door families. De as wordt nogal eens gebruikt in of voor sieraden.

Aantal crematies na afstand van het lichaam aan het anatomisch instituut:

2009	2018	2019	2020	2021	2022
7	40	75	67	63	62

CIJFERGEGEVENS OVER PLECHTIGHEDEN

Begeleiding van de plechtigheden

	1989	1999	2009	2019	2020	2021	2022
Eigen personeel	595	1.281	1.725	2.855	2.961	2.822	2.792
Priester/dominee	153	806	1.459	808	588	672	587
Moreel consulent	11	55	85	44	39	40	5
Familie/andere	29	127	153	321	288	309	482
TOTAAL	788	2.269	3.422	4.028	3.876	3.843	3.866

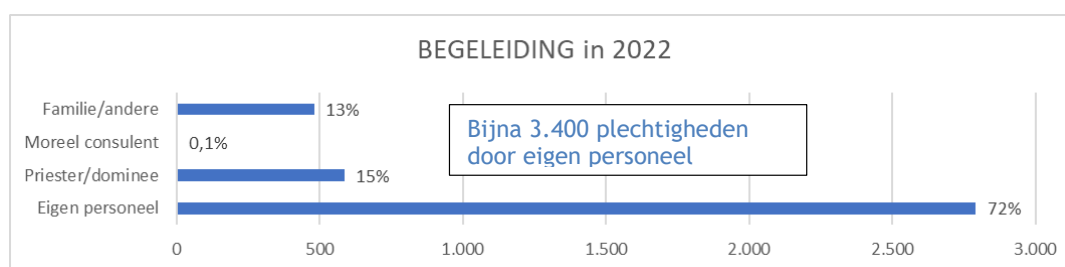

Bijna driekwart van de plechtigheden wordt volledig voorgegaan door eigen personeel.

In 15% der plechtigheden vraagt de familie om een moment van christelijke duiding door een medewerker van het Bisdom. Ook deze plechtigheden worden in hoofdzaak uitgevoerd door ons eigen personeel.

Tezamen regisseert ons personeel dus 90 percent van de plechtigheden.

Het percentage families dat zijn eigen plechtigheid voorgaat blijft zowat stabiel en schommelt reeds een aantal jaren rond de 13%.

Totaal aantal genodigden op een plechtigheid

	2019	2020	2021	2022
LOCHRISTI	215.416	145.148	99.226	189.860
SINT-NIKLAAS	86.680	41.194	44.119	67.749
AALST	115.237	69.332	74.378	113.220
TOTAAL	417.333	255.674	217.723	370.829

Het aantal plechtigheden staat in zekere mate onder druk, onder meer door een toenemend aantal uitvaartondernemers met eigen aula's. We blijven evenwel druk gesolliciteerd voor de grotere plechtigheden. Het gemiddeld aantal personen op

een afscheidsplichtigheid bedroeg in 2022 96 personen en ligt daarmee in lijn met voorgaande jaren.

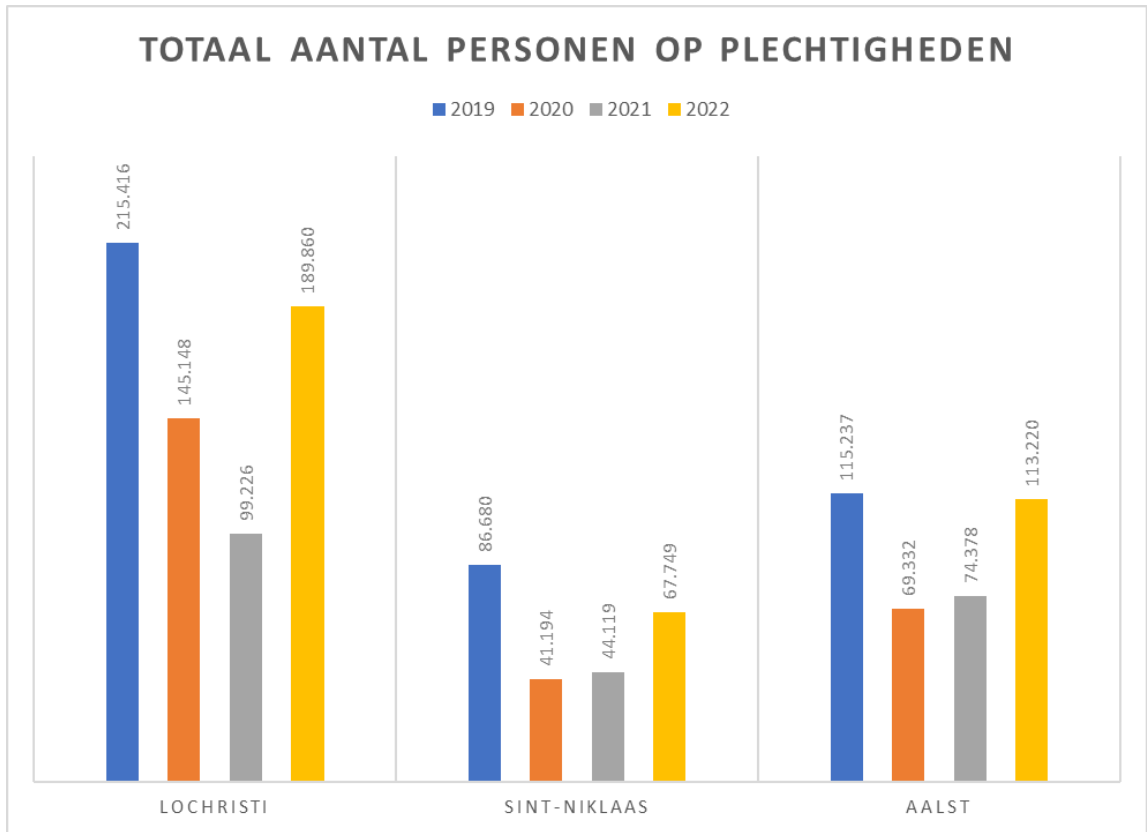

CIJFERGEGEVENS OVER KOFFIETAFELS

Aantal koffietafels

	2019	2020	2021	2022
Aantal families met koffietafel	2.879	1.105	1.110	2.289

Aantal aanwezigen op een koffietafel

	2019	2020	2021	2022
LOCHRISTI	60.004	16.978	17.265	40.040
SINT-NIKLAAS	27.948	8.194	8.673	16.910
AALST	27.904	10.803	12.264	25.265
TOTAAL	115.856	35.975	38.202	82.215

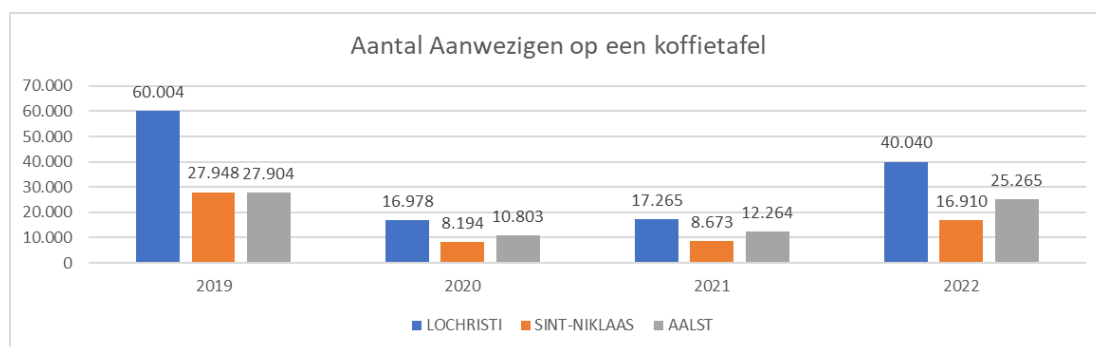

Het aantal koffietafels heeft zich na de Coronapandemie nog niet volledig hersteld en ligt nog steeds 20% onder het aantal van 2019. Ook het gemiddeld aantal personen op een rouwmaaltijd is licht gedaald naar 36 in vergelijking met 40 in 2019.

Het aanbieden van rouwmaaltijden blijft echter een belangrijk aspect van onze dienstverlening en biedt aan families de mogelijkheid om op 1 centrale locatie afscheid te nemen van hun dierbare.

CREMATIES PER LEEFTIJDSCATEGORIE en GENDER

Leeftijd	Man	Vrouw	TOTAAL
100 +	20	91	111
90-99	940	1708	2648
80-89	2128	2235	4363
70-79	1574	1078	2652
60-69	862	570	1432
50-59	359	254	613
40-49	119	78	197
30-39	64	34	98
20-29	23	12	35
10-19	9	4	13
0-9	25	24	49
foetus			117
TOTAAL	6123	6088	12328

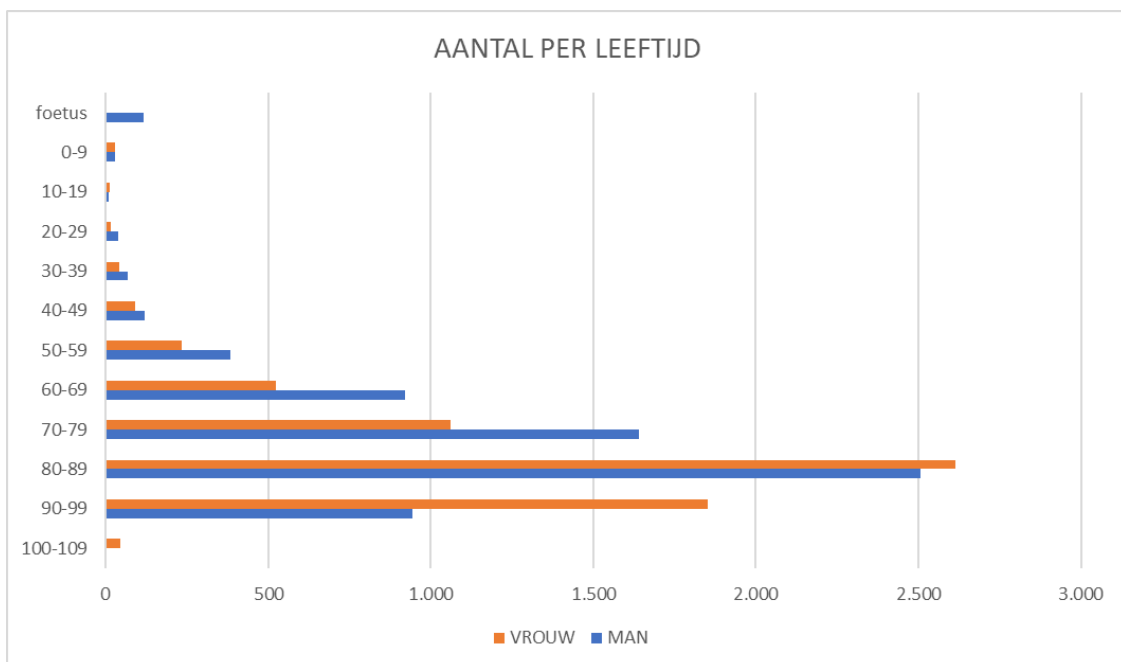



INVESTERINGEN 2022

In 2022 werden voor een totaalbedrag van 757.000 euro aan investeringen gedaan, waarvan 43% gerelateerd was aan noodzakelijke vervangingsinvesteringen voor onze oveninstallaties op de 3 vestigingen.

Daarnaast werd ongeveer 90.000 euro geïnvesteerd in een systeem voor 24/7 levering van kisten en afhaling van asurnen, wat de dienstverlening naar onze ondernemers gevoelig verbetert en eveneens de flexibiliteit in onze vestigingen verhoogt.

KERNCIJFERS 2022

IGS Westlede sluit voor het tweede jaar op rij af met een verlies van 878.491 euro. Dit is te verklaren door de exponentiële stijging van de gas- en elektriciteitsprijzen in 2022 en de torenhoge inflatie (+10%), die op zijn beurt geleid heeft tot een stijging van de algemene kosten en de loonkosten. Tot slot voorzien wij de aanleg van een provisie van 700.000€ tot dekking van de pensioenlasten voor de statutaire ambtenaren, in continuïteit met de beslissing van voorgaande jaren. De toename van de provisie is te verklaren door de impact van de inflatiecijfers op de uitstaande pensioenlasten.

De cashpositie blijft evenwel sterk positief en structureel gezond en laat toe om ook tijdens de volgende jaren een actieve investeringspolitiek te voeren.

	2017	2018	2019	2020	2021	2022
Balanstotaal	21.153.783	25.700.092	23.102.326	22.990.689	23.023.800	22.500.247
Materiele vaste activa	14.090.970	23.012.742	22.326.214	21.421.738	20.540.293	19.685.883
Eigen Vermogen	19.856.186	20.101.325	19.984.644	19.799.539	19.664.232	18.002.747
Schulden	1.282.047	5.583.217	2.602.132	2.175.600	2.393.478	2.297.500
	2017	2018	2019	2020	2021	2022
Bedrijfsopbrengsten	6.925.809	7.042.816	7.707.105	7.699.460	7.247.532	8.293.936
Bedrijfskosten plus afschrijvingen	5.616.907	7.013.618	7.903.049	7.910.742	7.573.540	9.449.110
Cashflow	2.246.863	1.793.496	1.632.869	1.732.166	1.670.607	1.427.466
Boekhoudkundige winst	1.438.756	263.484	42.859	43.795	-549.460	-878.491

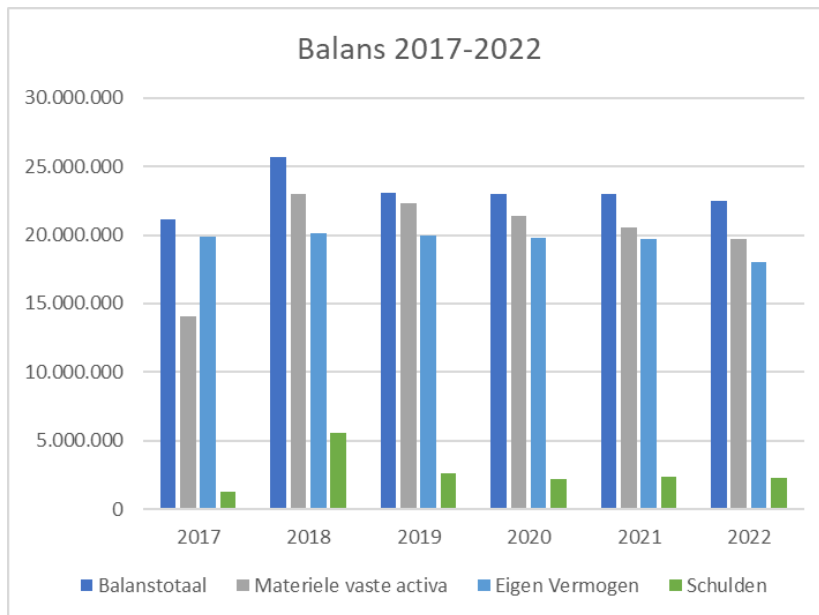

De materiële activa worden gradueel afgeschreven en slechts deels gecompenseerd door nieuwe investeringen; daardoor zakt ook het balanstotaal. De schulden zijn voornamelijk het tegoed van de Provincie op een Projectenfonds ontstaan n.a.v. hun uittrekking.

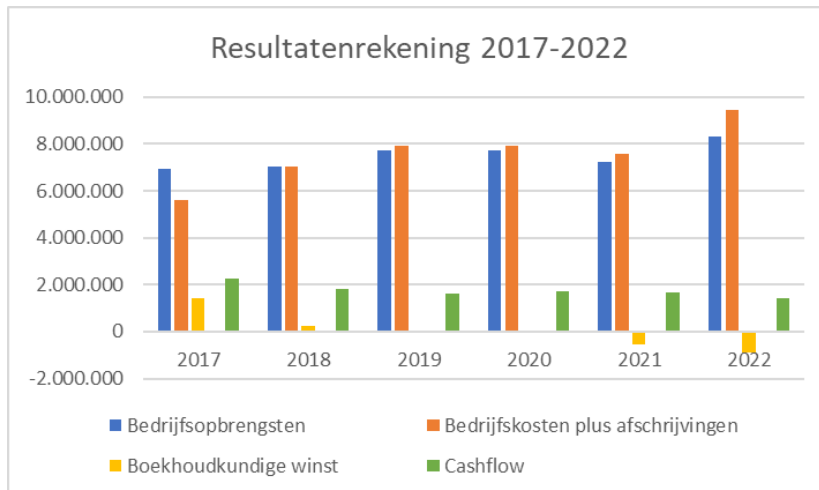

Het boekhoudkundig resultaat kleurt voor het tweede jaar op rij negatief, hoofdzakelijk ten gevolge van de exponentieel hoge gas- en elektriciteitsprijzen en de sterke stijging van de algemene (loon)kosten door de torenhoge inflatie. Daarnaast voorzien wij 700.000€ voor de dekking van onze toekomstige pensioenlasten. Het eindresultaat is een verlies van 878K euro en een daling van de cashflow tot 1,4 miljoen euro.

GIFTEN

De opbrengst van de recuperatie van metalen steeg de laatste jaren aanzienlijk door het stijgend aantal crematies waarbij protheses overblijven.

Ook een betere interne recyclage alsook het gebruik van nieuwe technieken door onze recyclagepartner Orthometals speelden mee.

Voor 2022 zal 180.000 euro gestort worden aan goede doelen.

CREMATORIA IN BELGIE

- 1 1933 Ukkel/Brussel
- 2 1978 Luik
- 3 1983 Antwerpen
- 4 1988 Brugge - Dela
- 5 1989 Lochristi
- 6 1990 Charleroi
- 7 1990 Mons - Dela
- 8 1992 Turnhout
- 9 1992 Hasselt - Dela
- 10 2008 Sint-Niklaas
- 11 2010 Frasnes-Lez-Anvaing
- 12 2011 Kortrijk
- 13 2011 Court-Saint-Etienne
- 14 2012 Welkenraedt
- 15 2012 Ciney
- 16 2013 Holsbeek
- 17 2015 Zemst
- 18 2018 Lommel
- 19 2018 Aalst
- 20 2021 Oostende
- 21 2021 Neufchâteau

Gepland:

- 22 Evere (2023)

TARIEVEN 2022

1. CREMATIES	
MAANDAG TOT EN MET ZATERDAG	
Inwoners aangesloten gemeenten	€ 505,00*
Inwoners niet aangesloten gemeenten	€ 530,00*
KINDEREN TOT EN MET 12 JAAR	€ 75,00*
(Zowel aangesloten als niet aangesloten gemeente)	
* in deze prijs zijn 2 ashouders inbegrepen	
2. PLECHTIGHEDEN (gebruik aula)	€ 250,00
Begeleiding door Dienst Christelijke Begeleiding	€ 50,00
3. ADMINISTRATIEKOSTEN PER EXTRA ASHOUDER	€ 5,00
Laattijdige aanvragen	€ 10,00
4. BEWARING VAN ASURNE (maximum 2 jaar)	GRATIS
5. KOELCELLEN:	GRATIS
- 2 nachten	
- vanaf de 3 ^e nacht/per nacht	€ 15,00
6. OPLOSBARE URNEN VOOR BIJZETTING OP ZEE	€ 100,00
7. OPNAME AUDIO VAN DE PLECHTIGHEID OP USB-STICK	
(in herdenkingsbox)	€ 25,00
8. GEBRUIK AUDIOVISUEEL MATERIAAL	GRATIS
aanmaken en bewerken fotoreportage of presentatie door personeel	
prijs per uur:	€ 50,00
9. LIVESTREAMING PLECHTIGHEDEN:	€ 50,00
(enkel in aula's waar de technische mogelijkheid tot streaming bestaat)	
10. GEBRUIK VLEUGELPIANO Yamaha	
(in Azalea en Begonia voor Lochristi en Grote Aula voor Sint-Niklaas)	GRATIS
11. PARKBEGRAAFPLAATS LOCHRISTI	
Concessie columbarium (4 urnen) - 10 jaar	€ 750,00
Concessie urnentuin (4 urnen) - 10 jaar - (excl. glasplaat)	€ 750,00
Concessie familiekelder (keuze) - 35 jaar - (excl. grafmonument)	€ 1.250,00
Elke volgende bijzetting van een urne	
(Verlenging concessie met 5 jaar inbegrepen)	€ 250,00
Ontgraving van een urne/ Verplaatsing van een urne	€ 250,00
Verlenging concessie - 10 jaar	€ 500,00
12. BEGRAAFPLAATS SIESEGEM AALST	
concessie ecologische begraving urnentablet - 10 jaar (incl. urne)	€ 500,00
13. VERSTROOIING OP STROOIWEIDE IN LOCHRISTI OF AALST	
na een crematie in Lochristi, in Sint-Niklaas of Aalst	GRATIS
14. HERDENKINGSPLAATJE BEGRAAFPLAATS - 10 jaar	€ 50,00
(Lochristi en Aalst)	

In alle prijzen is de B.T.W. inbegrepen.

AANGESLOTEN GEMEENTEN

Aalst	Hamme	Oosterzele
Aalter (Knesselare)	Herzele	Oudenaarde
Assenede	Kaprijke	Ronse
Beveren	Kluisbergen	Sint-Gillis-Waas
Brakel	Kruisem	Sint-Laureins
De Pinte	Laarne	Sint-Martens-Latem
Deinze	Lede	Sint-Niklaas
Denderleeuw	Lierde	Stekene
Dendermonde	Lievegem	Temse
Destelbergen	Lochristi	Waasmunster
Eeklo	Lokeren	Wachtebeke
Erpe-Mere	Maarkedal	Wetteren
Evergem	Melle	Wichelen
Gavere	Merelbeke	Zelzate
Gent	Moerbeke	Zottegem
Geraardsbergen	Nazareth	Zulte
Haaltert	Ninove	Zwalm

Het tarief “aangesloten gemeente” wordt toegepast volgens de postcode van de domicilie van de overledene.

HERDENKINGSPLECHTIGHEDEN

Informatie op de website: www.westlede.be

