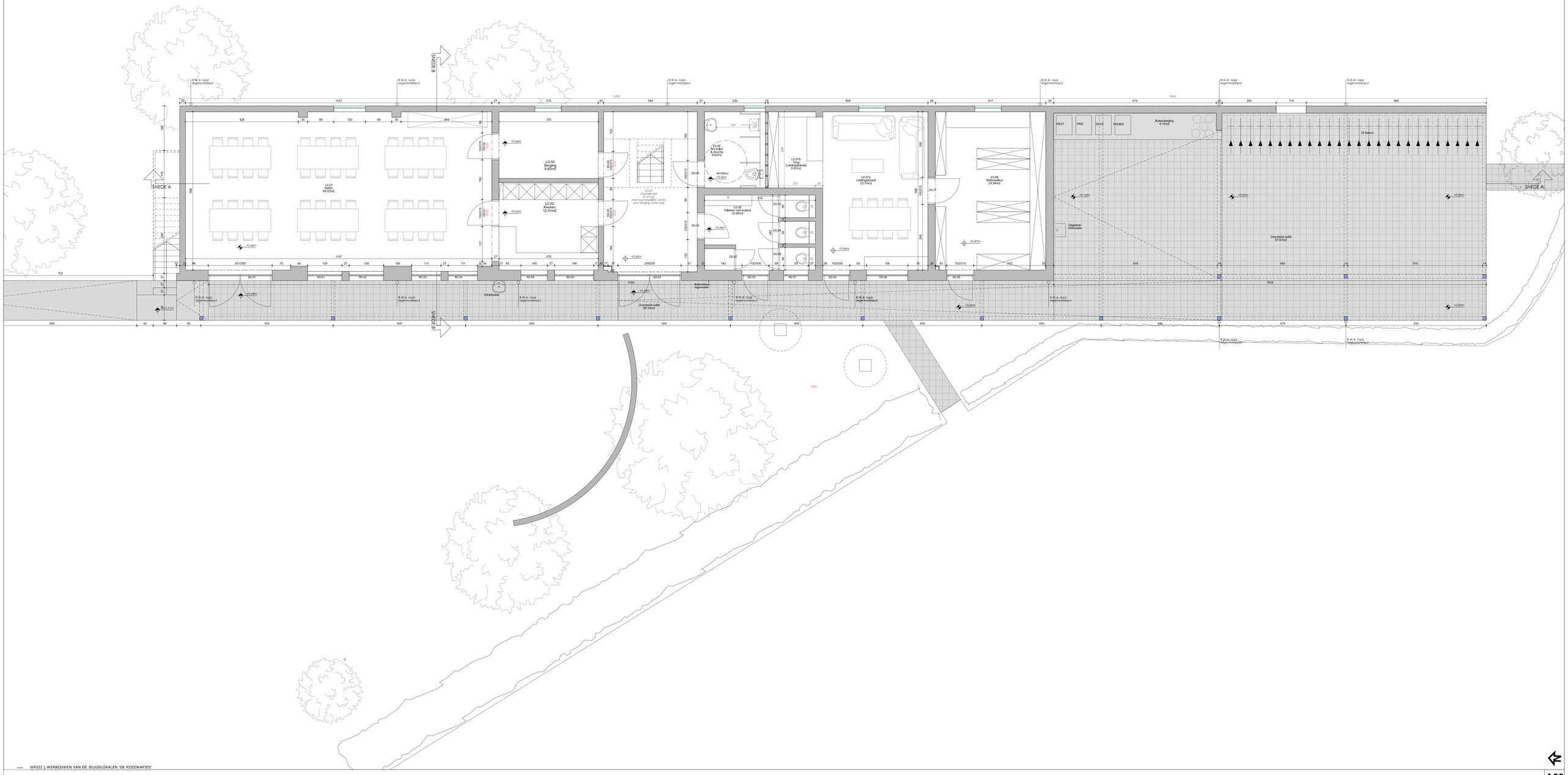

dossier	WR322 | WERBOUWEN VAN DE JEUGDLOKALEN 'DE ROODKAPJES'
bouwheer	Gemeentebestuur WAASMUNSTER
constructieplaats	hoek Kouterstraat - Rivierstraat WAASMUNSTER
architect	Els Staessens | 1/50 | A0 | **PRIJSVRAAG**. NIEUWE TOESTAND, PLAN GELIJKVLOERS

ROBUUST. architecten & ondernemen — Sint-Jansbeekstraat 2 9000 Gent

A03
1
14/04/2023

Niets van deze tekeningen mag gekopiëerd, vermenigvuldigd of uitgevoerd worden zonder de voorafgaandelijke schriftelijke toestemming van de ontwerpers/auteurs architecten-ingenieurs/fabr.

Frans van Rijckevorsel (tel.0494/81 gsm) TIEKEPALM,BRUGGEWEG,RIVIERSTRAATEN